

# Shahid Matangini Hazra Government General Degree College For Women

Government of West Bengal, Affiliated to Vidyasagar University

Chakshrikrishnapur, Kulberia, P.O: Kulberia, Dist: Purba Medinipur, PIN: 721649

## ENVS Project Report 2020-21

### *Introduction*

Environmental Studies is important for understanding how we should live and develop sustainable strategies to protect our environment. This field educates individuals about the living and physical surroundings and provides insights to resolve complex environmental issues that affect our daily lives. In light of the current environmental challenges, creating a model for a clean and healthy environment is a paramount concern for future generations.

### *Affiliation and Curriculum*

Affiliated with Vidyasagar University, Shahid Matangini Hazra Government General Degree College For Women follows a structured curriculum for Environmental Studies (ENVS). This includes both theoretical classes and practical project work.

### *Mandatory Course Requirement*

All newly enrolled students from every department of the undergraduate courses must study Environmental Studies. Besides theoretical evaluations, students undertake project work on relevant topics and prepare individual study reports to meet curriculum requirements. Teachers guide them through the formalities of conducting research in their chosen focus area.

### *Project Topics*

Some contemporary and vital topics covered include:

- **Environmental assets:** River/ Forest/ Flora/Fauna, etc.
- **Visit to a local polluted site---**Urban/Rural/Industrial/Agricultural.
- **Study of common plants, insects, birds and basic principles of identification.**
- **Study of simple ecosystems---**Pond, River, Delhi Ridge, etc.
- **Disaster management.**
- **Coastal ecosystem.**

### *ENVS Project 2020-21*

- **Number of students participated: 309**
- **Places visited:**
  - **Uttar Sonamui, Purba Medinipur**
  - **Dakshin Narikelda, Purba Medinipur**
  - **Kakgechia, Purba Medinipur**
  - **Itamogra, Purba Medinipur**
  - **Rajarampur Purba Medinipur**
  - **Sautanchalk, Purba Medinipur**

**Topics: Water Pollution, Noise Pollution, Sound Pollution, Air Pollution, Soil Pollution**

- **A sample Project Work of 2020-21 is attached**



# Shahid Matangini Hazra Govt. General Degree College for Women

Government of West Bengal, Affiliated to Vidyasagar University

Chakshrikrishnapur, Kulberia, P.O: Kulberia, Dist: Purba Medinipur, PIN: 721649

Email: matanginicollege@gmail.com:: Website: www.matanginicollege.ac.in



## DEPARTMENT OF ECONOMICS

### ENVIRONMENTAL STUDIES

#### Project Completion Certificate

For the session 2020–2021

This is to certify that the following UG Semester B.A., B.SC. (Hons& General)2<sup>nd</sup> Semester Students have successfully completed the project work for the partial fulfilment of their curriculum of the paper AECC-ENVS of Vidyasagar University

#### B.A. GENERAL

NAME OF THE STUDENTS	NAME OF THE PROJECT WORK	PLACE OF THE PROJECT WORK	DURATION (MONTH&YEAR)	NAME OF THE SUPERVISOR
AMBIKA PANJA	Water Pollution	UTTAR SONAMUI, DIST-PURBA MEDINIPUR	JUNE-JULY,2021	SOMA RANI KARAN
ANURADHA PATTANAYEK	Water Pollution	UTTAR ROUTOURI, DIST-PURBA MEDINIPUR	JUNE-JULY,2021	SOMA RANI KARAN
ANWASHA ADAK	Sound Pollution	DAKSHIN NARIKELDA, DIST-PURBA MEDINIPUR	JUNE-JULY,2021	SOMA RANI KARAN
ASTAMI KUILYA	Water Pollution	JOGIKHOPE, DIST-PURBA MEDINIPUR	JUNE-JULY,2021	SOMA RANI KARAN
BHAGABATI BARMAN	Sound Pollution	KAKGECHIA, DIST-PURBA MEDINIPUR	JUNE-JULY,2021	SOMA RANI KARAN
BHAGABATI BHUNIA	Air Pollution	TOWN PADUMBASAN, DIST-PURBA MEDINIPUR	JUNE-JULY,2021	SOMA RANI KARAN
MADHABI BAG	Water Pollution	KALICHAK, DIST-PURBA MEDINIPUR	JUNE-JULY,2021	SOMA RANI KARAN
MANJU BARMAN	Sound Pollution	BARGODA GODAR, DIST-PURBA MEDINIPUR,	JUNE-JULY,2021	SOMA RANI KARAN
RADHA RANI RAUL	Water Pollution	KHAMARCHAK, DIST-PURBA MEDINIPUR	JUNE-JULY,2021	SOMA RANI KARAN
RIMA KUNDU	Air Pollution	ITAMOGRA, DIST-PURBA MEDINIPUR	JUNE-JULY,2021	SOMA RANI KARAN
SATHI DAS	Water Pollution	DUTTAPUR, DIST-PURBA MEDINIPUR	JUNE-JULY,2021	SOMA RANI KARAN
SUDESHNA KAR	Air Pollution	DIGHA TOWNSHIP, DIST-PURBA MEDINIPUR	JUNE-JULY,2021	SOMA RANI KARAN

H. O. D.

Department of Economics  
Shahid Matangini Hazra Government  
General Degree College for Women  
Chakshrikrishnapur, Kulberia  
Tamluk, Purba Medinipur, Pin.- 721619



# Shahid Matangini Hazra Govt. General Degree College for Women

Government of West Bengal, Affiliated to Vidyasagar University

Chakshrikrishnapur, Kulberia, P.O: Kulberia, Dist: Purba Medinipur, PIN: 721649

Email: matanginicollege@gmail.com:: Website: www.matanginicollege.ac.in



## DEPARTMENT OF ECONOMICS

ARPITA DUTTA	Water Pollution	RAJARAMPUR, DIST-PURBA MEDINIPUR,	JUNE-JULY,2021	SOMA RANI KARAN
PARAMITA DINDA	Sound Pollution	BARGODA GODAR, DIST-PURBA MEDINIPUR	JUNE-JULY,2021	SOMA RANI KARAN
SANGITA JANA	Air Pollution	NILKUNTHIA, DIST-PURBA MEDINIPUR	JUNE-JULY,2021	SOMA RANI KARAN
SHILPA KHANRA	Water Pollution	RANICHAK, DIST-PURBA MEDINIPUR	JUNE-JULY,2021	SOMA RANI KARAN
SUMITA BERA	Air Pollution	GOBINDAPUR, DIST-PURBA MEDINIPUR	JUNE-JULY,2021	SOMA RANI KARAN
SUSMITA BAG	Air Pollution	BAHARPOTA, DIST-PURBA MEDINIPUR	JUNE-JULY,2021	SOMA RANI KARAN
ARPITA PRAMANIK	Water Pollution	RIDHARPUR, DIST-PURBA MEDINIPUR	JUNE-JULY,2021	SOMA RANI KARAN
FARIDA KHATUN	Air Pollution	DEMARIHAT, DIST-PURBA MEDINIPUR	JUNE-JULY,2021	SOMA RANI KARAN
KHUKUMONI MANTRI	Sound Pollution	NANDAKUMAR, DIST-PURBA MEDINIPUR	JUNE-JULY,2021	SOMA RANI KARAN
PRITI MANDAL	Air Pollution	CHANGRAKALAGONDA, DIST-PURBA MEDINIPUR,	JUNE-JULY,2021	SOMA RANI KARAN
RIYA BARH	Water Pollution	MOTILALCHAK, DIST-PURBA MEDINIPUR	JUNE-JULY,2021	SOMA RANI KARAN
SWAGATA LAKSHMI MANDAL	Air Pollution	KUMARCHAK, DIST-PURBA MEDINIPUR,	JUNE-JULY,2021	SOMA RANI KARAN
TANUSHREE MANNA	Sound Pollution	MOTILALCHAK, DIST-PURBA MEDINIPUR	JUNE-JULY,2021	SOMA RANI KARAN
TANUSHREE PRADHAN	Air Pollution	-KHARUI, DIST-PURBA MEDINIPUR	JUNE-JULY,2021	SOMA RANI KARAN
ARPITA BIJLI	Water Pollution	UTTAR MIRJAPUR, DIST-PURBA MEDINIPUR	JUNE-JULY,2021	SOMA RANI KARAN
CHANDANA DHARA	Air Pollution	MIRIKPUR, DIST-PURBA MEDINIPUR,	JUNE-JULY,2021	SOMA RANI KARAN
MADHUMITA GHORAI	Sound Pollution	KALYANCHAK, DIST-PURBA MEDINIPUR, ,	JUNE-JULY,2021	SOMA RANI KARAN
MANOBIKA DOLAI	Water Pollution	SIBDATTAPUR, DIST-PURBA MEDINIPUR,	JUNE-JULY,2021	SOMA RANI KARAN
MOUMITA KOLA	Air Pollution	DOBANDI, DIST-PURBA MEDINIPUR	JUNE-JULY,2021	SOMA RANI KARAN

*H. O. D.*

H. O. D.

Department of Economics  
Shahid Matangini Hazra Government  
General Degree College for Women  
Chakshrikrishnapur, Kulberia  
Tamluk, Purba Medinipur, Pin.- 721619



# Shahid Matangini Hazra Govt. General Degree College for Women

Government of West Bengal, Affiliated to Vidyasagar University

Chakshrikrishnapur, Kulberia, P.O: Kulberia, Dist: Purba Medinipur, PIN: 721649

Email: matanginicollege@gmail.com:: Website: www.matanginicollege.ac.in



## DEPARTMENT OF ECONOMICS

NAMITA PRAMANIK	Air Pollution	CHAKGARUPOTA, DIST-PURBA MEDINIPUR	JUNE-JULY,2021	SOMA RANI KARAN
NIRUPAMA SAMANTA	Water Pollution	DAKSHIN GUMAI, DIST-PURBA MEDINIPUR	JUNE-JULY,2021	SOMA RANI KARAN
PAPIYA MANNA	Air Pollution	KAKGECHIA, DIST-PURBA MEDINIPUR,	JUNE-JULY,2021	SOMA RANI KARAN
PIYALI GUCHHAIT	Water Pollution	BARAMRIT BERE, DIST-PURBA MEDINIPUR	JUNE-JULY,2021	SOMA RANI KARAN
SUDESHNA HABAR	Sound Pollution	MIRPUR, DIST-PURBA MEDINIPUR	JUNE-JULY,2021	SOMA RANI KARAN
SUDIPA BASU	Air Pollution	NONAKURI BAZAR, DIST-PURBA MEDINIPUR	JUNE-JULY,2021	SOMA RANI KARAN
SUHANA KHATUN	Water Pollution	JANUBASAN, DIST-PURBA MEDINIPUR	JUNE-JULY,2021	SOMA RANI KARAN
SULTANA PARVIN	Air Pollution	BAHICHARD, DIST-PURBA MEDINIPUR	JUNE-JULY,2021	SOMA RANI KARAN
SUSMITA SAMANTA	Air Pollution	HOGLA, DIST-PURBA MEDINIPUR,	JUNE-JULY,2021	SOMA RANI KARAN
SUTRISHNA KHATUA	Sound Pollution	HIJALBERIA, DIST-PURBA MEDINIPUR,	JUNE-JULY,2021	SOMA RANI KARAN
UMA SAMANTA	Water Pollution	SEURI, DIST-PURBA MEDINIPUR,	JUNE-JULY,2021	SOMA RANI KARAN
MANIKA SASMAL	Air Pollution	GANJANARAYANPUR, DIST-PURBA MEDINIPUR	JUNE-JULY,2021	SOMA RANI KARAN
MADHUMITA BALA	Water Pollution	NARAYANPUR, DIST-PURBA MEDINIPUR	JUNE-JULY,2021	SOMA RANI KARAN
MOUMITA BALA	Sound Pollution	RAJNAGAR BAHARJALA, DIST-PURBA MEDINIPUR	JUNE-JULY,2021	SOMA RANI KARAN
SATHI MAITY	Air Pollution	DHALHARA, DIST-PURBA MEDINIPUR,	JUNE-JULY,2021	SOMA RANI KARAN
SUDIPTA BHOWMIK	Water Pollution	KISMATPUTPUTIA, DIST-PURBA MEDINIPUR	JUNE-JULY,2021	SOMA RANI KARAN
SUJATA DUYARI	Sound Pollution	TEGHARI, DIST-PURBA MEDINIPUR	JUNE-JULY,2021	SOMA RANI KARAN
UMA BARMAN	Water Pollution	JOTANKUR, DIST-PURBA MEDINIPUR	JUNE-JULY,2021	SOMA RANI KARAN
SAHANARA KHATUN	Air Pollution	NAKIBASAN, DIST-PURBA MEDINIPUR	JUNE-JULY,2021	SOMA RANI KARAN

*H. O. D.*

**H. O. D.**  
Department of Economics  
Shahid Matangini Hazra Government  
General Degree College for Women  
Chakshrikrishnapur, Kulberia  
Tamluk, Purba Medinipur, Pin:- 721619



# Shahid Matangini Hazra Govt. General Degree College for Women

Government of West Bengal, Affiliated to Vidyasagar University

Chakshrikrishnapur, Kulberia, P.O: Kulberia, Dist: Purba Medinipur, PIN: 721649

Email: matanginicollege@gmail.com:: Website: www.matanginicollege.ac.in



## DEPARTMENT OF ECONOMICS

ASMINA KHATUN	Water Pollution	ANANDAPUR, DIST-PURBA MEDINIPUR	JUNE-JULY,2021	SOMA RANI KARAN
BIJAYA HAIT	Sound Pollution	MOYNA, DIST-PURBA MEDINIPUR	JUNE-JULY,2021	SOMA RANI KARAN
JULEK NEHAR KHATUN	Air Pollution	DAYALDASI, DIST-PURBA MEDINIPUR,	JUNE-JULY,2021	SOMA RANI KARAN
KABERI JANA	Water Pollution	HARASANKAR RANICHAK, DIST-PURBA MEDINIPUR	JUNE-JULY,2021	SOMA RANI KARAN
MANDIRA BHOWMIK	Air Pollution	RAMTARAKHAT, DIST-PURBA MEDINIPUR	JUNE-JULY,2021	SOMA RANI KARAN
MUKTARA KHATUN	Water Pollution	PRASADCHAK, DIST-PURBA MEDINIPUR	JUNE-JULY,2021	SOMA RANI KARAN
MUSKAN KHATUN	Sound Pollution	-SIMULIA, DIST-PURBA MEDINIPUR	JUNE-JULY,2021	SOMA RANI KARAN
PRATIMA DASHRATHI	Air Pollution	KHANCHI, DIST-PURBA MEDINIPUR,	JUNE-JULY,2021	SOMA RANI KARAN
RANJANA BHOWMIK	Water Pollution	BALLUKHAT, DIST-PURBA MEDINIPUR	JUNE-JULY,2021	SOMA RANI KARAN
RESHMA KHATUN	Air Pollution	KHANCHI, DIST-PURBA MEDINIPUR,	JUNE-JULY,2021	SOMA RANI KARAN
RIYA MONDAL	Water Pollution	BISHNUBAR, DIST-PURBA MEDINIPUR	JUNE-JULY,2021	SOMA RANI KARAN
SAHANI KHATUN	Water Pollution	NAIKURI, DIST-PURBA MEDINIPUR	JUNE-JULY,2021	SOMA RANI KARAN
SAHEBA KHATUN	Sound Pollution	SIMULIA, DIST-PURBA MEDINIPUR	JUNE-JULY,2021	SOMA RANI KARAN
SAHELI PANDIT	Water Pollution	KHARIDANGAR, DIST-PURBA MEDINIPUR	JUNE-JULY,2021	SOMA RANI KARAN
SITA MONDAL	Water Pollution	BHANDERBERIA, DIST-PURBA MEDINIPUR	JUNE-JULY,2021	SOMA RANI KARAN
SOMA SAMANTA	Air Pollution	KULBERIA, DIST-PURBA MEDINIPUR	JUNE-JULY,2021	SOMA RANI KARAN
SONALI HUTAIT	Sound Pollution	KUMARCHAK, DIST-PURBA MEDINIPUR	JUNE-JULY,2021	SOMA RANI KARAN
SOUMITA GUCHHAIT	Air Pollution	GANJA NARAYANPUR, DIST-PURBA MEDINIPUR,	JUNE-JULY,2021	SOMA RANI KARAN
SUJATA BERA	Water Pollution	MAHISHGOT, DIST-PURBA MEDINIPUR	JUNE-JULY,2021	SOMA RANI KARAN

*H. O. D.*

H. O. D.

Department of Economics  
Shahid Matangini Hazra Government  
General Degree College for Women  
Chakshrikrishnapur, Kulberia  
Tamluk, Purba Medinipur, Pin.- 721619





# Shahid Matangini Hazra Govt. General Degree College for Women

Government of West Bengal, Affiliated to Vidyasagar University

Chakshrikrishnapur, Kulberia, P.O: Kulberia, Dist: Purba Medinipur, PIN: 721649

Email: matanginicollege@gmail.com:: Website: www.matanginicollege.ac.in



## DEPARTMENT OF ECONOMICS

SULEKHA SAMANTA	Sound Pollution	DEMARI HAT, DIST-PURBA MEDINIPUR	JUNE-JULY,2021	SOMA RANI KARAN
UMA RANI HAZRA	Water Pollution	TOTABERIA, DIST-PURBA MEDINIPUR,	JUNE-JULY,2021	SOMA RANI KARAN
PIU PARIA	Air Pollution	JALPAI, DIST-PURBA MEDINIPUR	JUNE-JULY,2021	SOMA RANI KARAN
DURGA MAITY	Water Pollution	KAKHARDA, DIST-PURBA MEDINIPUR	JUNE-JULY,2021	SOMA RANI KARAN
SUTAPA ROUT	Sound Pollution	HIJALBERIA, DIST-PURBA MEDINIPUR	JUNE-JULY,2021	SOMA RANI KARAN
ANIMA GHORAI	Water Pollution	SAORABERIA JALPAI, DIST-PURBA MEDINIPUR	JUNE-JULY,2021	SOMA RANI KARAN
BIPASA CHOWDHURY	Air Pollution	NMAKIBASAN, DIST-PURBA MEDINIPUR	JUNE-JULY,2021	SOMA RANI KARAN
PRABHATI MANNA	Water Pollution	JOLIGOBINDAPUR, DIST-PURBA MEDINIPUR	JUNE-JULY,2021	SOMA RANI KARAN
SUKLA JANA	Water Pollution	NUNNAN, DIST-PURBA MEDINIPUR	JUNE-JULY,2021	SOMA RANI KARAN
APARNA SAMANTA	Air Pollution	BISWAS, DIST-PURBA MEDINIPUR	JUNE-JULY,2021	SOMA RANI KARAN
APARUPA DUYARI	Water Pollution	BHITAR AGAR, DIST-PURBA MEDINIPUR	JUNE-JULY,2021	SOMA RANI KARAN
ARPITA JANA	Sound Pollution	RAMTARAKHAT, DIST-PURBA MEDINIPUR	JUNE-JULY,2021	SOMA RANI KARAN
ARPITA MAITY	Water Pollution	-MIRIKPUR, DIST-PURBA MEDINIPUR	JUNE-JULY,2021	SOMA RANI KARAN
LAKSHMI BHOWMIK	Air Pollution	SRIRAMPUR, DIST-PURBA MEDINIPUR	JUNE-JULY,2021	SOMA RANI KARAN
MANIDIPA PRADHAN	Water Pollution	MADHABPUR, DIST-PURBA MEDINIPUR	JUNE-JULY,2021	SOMA RANI KARAN
REBOTI MANTRI	Air Pollution	KALYANPUR, DIST-PURBA MEDINIPUR	JUNE-JULY,2021	SOMA RANI KARAN
RITU DAS	Water Pollution	BARBARIA, DIST-PURBA MEDINIPUR	JUNE-JULY,2021	SOMA RANI KARAN
RUMPA SAMANTA	Sound Pollution	CHANSERPUR, DIST-PURBA MEDINIPUR	JUNE-JULY,2021	SOMA RANI KARAN
SARASWATI MIRDDA	Water Pollution	GOURANGAPUR, DIST-PURBA MEDINIPUR	JUNE-JULY,2021	SOMA RANI KARAN

*H. O. D.*

**H. O. D.**  
Department of Economics  
Shahid Matangini Hazra Government  
General Degree College for Women  
Chakshrikrishnapur, Kulberia  
Tamluk, Purba Medinipur, Pin.- 721649



# Shahid Matangini Hazra Govt. General Degree College for Women

Government of West Bengal, Affiliated to Vidyasagar University

Chakshrikrishnapur, Kulberia, P.O: Kulberia, Dist: Purba Medinipur, PIN: 721649

Email: matanginicollege@gmail.com:: Website: www.matanginicollege.ac.in



## DEPARTMENT OF ECONOMICS

SHARMILA DAS	Air Pollution	NAKIBUSAN, DIST-PURBA MEDINIPUR	JUNE-JULY,2021	SOMA RANI KARAN
SNEHALATA MAITI	Water Pollution	KAURCHANDI, DIST-PURBA MEDINIPUR	JUNE-JULY,2021	SOMA RANI KARAN
SOMA BERA	Sound Pollution	AMALHANDA, DIST-PURBA MEDINIPUR	JUNE-JULY,2021	SOMA RANI KARAN
SUDESHNA PAL	Water Pollution	PANCHBERIA, DIST-PURBA MEDINIPUR	JUNE-JULY,2021	SOMA RANI KARAN
SUDIPA BARMAN	Air Pollution	-UTTAR SONAMUI, DIST-PURBA MEDINIPUR	JUNE-JULY,2021	SOMA RANI KARAN
SUPRIYA DOLAI	Water Pollution	SULOCHANA, DIST-PURBA MEDINIPUR	JUNE-JULY,2021	SOMA RANI KARAN

## B.A. HONOURS

AMRITA MAITY	Water Pollution	GARKILLA, DIST-PURBA MEDINIPUR,	JUNE-JULY,2021	SOMA RANI KARAN
ANWESHA GHORAI	Sound Pollution	HARASANKAR, DIST-PURBA MEDINIPUR,	JUNE-JULY,2021	SOMA RANI KARAN
ARPITA MAITY	Air Pollution	GANJA NARAYANPUR, DIST-PURBA MEDINIPUR	JUNE-JULY,2021	SOMA RANI KARAN
ARPITA PAL	Water Pollution	AJANGECHIA, DIST-PURBA MEDINIPUR	JUNE-JULY,2021	SOMA RANI KARAN
BANI MAJI	Air Pollution	BARNAN, DIST-PURBA MEDINIPUR	JUNE-JULY,2021	SOMA RANI KARAN
BASANTI RANI BARMAN	Water Pollution	JOTANKUR, DIST-PURBA MEDINIPUR,	JUNE-JULY,2021	SOMA RANI KARAN
GOURI MAITY	Sound Pollution	TEGHARI JOTAVIRAM, DIST-PURBA MEDINIPUR,	JUNE-JULY,2021	SOMA RANI KARAN
JASMIN PARVIN	Water Pollution	DAKSHIN SAUTAN CHAK, DIST-PURBA MEDINIPUR	JUNE-JULY,2021	SOMA RANI KARAN
KAKALI GURIA	Air Pollution	-UTTAR SAUTAN CHAK, DIST-PURBA MEDINIPUR	JUNE-JULY,2021	SOMA RANI KARAN
KALPANA DAS	Water Pollution	KAPASBERIA, DIST-PURBA MEDINIPUR	JUNE-JULY,2021	SOMA RANI KARAN
MAHUA SAMANTA	Air Pollution	MECHEDA, DIST-PURBA MEDINIPUR	JUNE-JULY,2021	SOMA RANI KARAN

*H. O. D.*

**H. O. D.**  
Department of Economics  
Shahid Matangini Hazra Government  
General Degree College for Women  
Chakshrikrishnapur, Kulberia  
Tamluk, Purba Medinipur, Pin.- 721619



# Shahid Matangini Hazra Govt. General Degree College for Women

Government of West Bengal, Affiliated to Vidyasagar University

Chakshrikrishnapur, Kulberia, P.O: Kulberia, Dist: Purba Medinipur, PIN: 721649

Email: matanginicollege@gmail.com:: Website: www.matanginicollege.ac.in



## DEPARTMENT OF ECONOMICS

MANDIRA BERA	Water Pollution	-PATANDA, DIST-PURBA MEDINIPUR,	JUNE- JULY,2021	SOMA RANI KARAN
MANDIRA DAS	Sound Pollution	BARGACHIA, DIST-PURBA MEDINIPUR	JUNE- JULY,2021	SOMA RANI KARAN
MIMMA KHATUN	Water Pollution	GANJANARAYANPUR, DIST-PURBA MEDINIPUR	JUNE- JULY,2021	SOMA RANI KARAN
MOUMITA SAMANTA	Air Pollution	RAMTARAKHAT, DIST-PURBA MEDINIPUR,	JUNE- JULY,2021	SOMA RANI KARAN
MOUSUMI KUILA	Water Pollution	PADUMPUR, DIST-PURBA MEDINIPUR,	JUNE- JULY,2021	SOMA RANI KARAN
MOUSUMI MAITY	Air Pollution	SRIRAMPUR-MID, DIST-PURBA MEDINIPUR	JUNE- JULY,2021	SOMA RANI KARAN
MOUSUMI MANDAL	Water Pollution	NISCHINTABASAN, DIST-PURBA MEDINIPUR,	JUNE- JULY,2021	SOMA RANI KARAN
MUNMUN HAZRA	Sound Pollution	SIMULIA, DIST-PURBA MEDINIPUR,	JUNE- JULY,2021	SOMA RANI KARAN
NAFISA KHATUN	Air Pollution	JOYBALARAMPUR, DIST-PURBA MEDINIPUR	JUNE- JULY,2021	SOMA RANI KARAN
NILIMA METYA	Water Pollution	OYADIGHI, DIST-PURBA MEDINIPUR, ,	JUNE- JULY,2021	SOMA RANI KARAN
PAYEL PRAMANIK	Air Pollution	BAHICHARD, DIST-PURBA MEDINIPUR,	JUNE- JULY,2021	SOMA RANI KARAN
PRIYA GHORA	Water Pollution	SOYADIGHI, DIST-PURBA MEDINIPUR	JUNE- JULY,2021	SOMA RANI KARAN
PRIYANKA MAITY	Sound Pollution	TAMLUK, PURBA MEDINIPUR	JUNE- JULY,2021	SOMA RANI KARAN
PUJA HAIT	Water Pollution	GOBINDAPUR, DIST-PURBA MEDINIPUR	JUNE- JULY,2021	SOMA RANI KARAN
RAMA PARIA	Air Pollution	CHATRA, DIST-PURBA MEDINIPUR	JUNE- JULY,2021	SOMA RANI KARAN
REKHA MAITY	Air Pollution	GOBINDAPUR, DIST-PURBA MEDINIPUR, ,	JUNE- JULY,2021	SOMA RANI KARAN
RIYA MANNA	Water Pollution	BARBARYA, DIST-PURBA MEDINIPUR	JUNE- JULY,2021	SOMA RANI KARAN
SAMAPTI DAS	Sound Pollution	RAMTARAKHAT, DIST-PURBA MEDINIPUR	JUNE- JULY,2021	SOMA RANI KARAN
SAMPA KANTAL	Water Pollution	CHANSERPUR, DIST-PURBA MEDINIPUR	JUNE- JULY,2021	SOMA RANI KARAN

*H. O. D.*

Department of Economics  
Shahid Matangini Hazra Government  
General Degree College for Women  
Chakshrikrishnapur, Kulberia  
Tamluk, Purba Medinipur, Pin:- 721619





# Shahid Matangini Hazra Govt. General Degree College for Women

Government of West Bengal, Affiliated to Vidyasagar University

Chakshrikrishnapur, Kulberia, P.O: Kulberia, Dist: Purba Medinipur, PIN: 721649

Email: matanginicollege@gmail.com:: Website: www.matanginicollege.ac.in



## DEPARTMENT OF ECONOMICS

SHIULI SAMANTA	Air Pollution	UTTAR SAUTANCHAK, DIST-PURBA MEDINIPUR	JUNE-JULY,2021	SOMA RANI KARAN
SIMRAN PRAMANIK	Water Pollution	GANJANARAYANPUR, DIST-PURBA MEDINIPUR	JUNE-JULY,2021	SOMA RANI KARAN
SMRITIKANA MAJI	Air Pollution	GANJANARAYANPUR, DIST-PURBA MEDINIPUR	JUNE-JULY,2021	SOMA RANI KARAN
SUBARNA PATRA	Water Pollution	SRIKANTHA KALAGANDA, DIST-PURBA MEDINIPUR,	JUNE-JULY,2021	SOMA RANI KARAN
SUDESHNA MALLIK	Sound Pollution	-UTTAR SONAMUI, DIST-PURBA MEDINIPUR	JUNE-JULY,2021	SOMA RANI KARAN
SUPRIYA PAL	Water Pollution	RAJARAMPUR, DIST-PURBA MEDINIPUR	JUNE-JULY,2021	SOMA RANI KARAN
SURAJA KHATUN	Air Pollution	DOBANDI, DIST-PURBA MEDINIPUR,	JUNE-JULY,2021	SOMA RANI KARAN
SUSMITA MONDAL	Water Pollution	BALLUKHAT, DIST-PURBA MEDINIPUR	JUNE-JULY,2021	SOMA RANI KARAN
TANUSHREE SAMANTA	Air Pollution	KUMARCHAK, DIST-PURBA MEDINIPUR	JUNE-JULY,2021	SOMA RANI KARAN
TINU PATRA	Water Pollution	KISMAT PUTPUTIA, DIST-PURBA MEDINIPUR,	JUNE-JULY,2021	SOMA RANI KARAN
URMIMALA DAS	Sound Pollution	SALGECHUA, DIST-PURBA MEDINIPUR	JUNE-JULY,2021	SOMA RANI KARAN
ADITI MAITY	Air Pollution	PAIK PARI, DIST-PURBA MEDINIPUR	JUNE-JULY,2021	SOMA RANI KARAN
ANJALI SAHOO	Water Pollution	-KUMARCHAK, DIST-PURBA MEDINIPUR	JUNE-JULY,2021	SOMA RANI KARAN
DILJAN KHATUN	Noise Pollution	RAJNAGAR BAHARJALA, DIST-PURBA MEDINIPUR,	JUNE-JULY,2021	SOMA RANI KARAN
KASHMIRA KHATUN	Water Pollution	RAMBHADRAPUR, DIST-PURBA MEDINIPUR,	JUNE-JULY,2021	SOMA RANI KARAN
MARUFA KHATUN	Noise Pollution	SULOCHANA, DIST-PURBA MEDINIPUR,	JUNE-JULY,2021	SOMA RANI KARAN
MINAKSHI SAMANTA	Water Pollution	DAKSHIN USUTPUR, DIST-PURBA MEDINIPUR,	JUNE-JULY,2021	SOMA RANI KARAN

*H. O. D.*

**H. O. D.**  
Department of Economics  
Shahid Matangini Hazra Government  
General Degree College for Women  
Chakshrikrishnapur, Kulberia  
Tamluk, Purba Medinipur, Pin:- 721619



# Shahid Matangini Hazra Govt. General Degree College for Women

Government of West Bengal, Affiliated to Vidyasagar University

Chakshrikrishnapur, Kulberia, P.O: Kulberia, Dist: Purba Medinipur, PIN: 721649

Email: matanginicollege@gmail.com:: Website: www.matanginicollege.ac.in



## DEPARTMENT OF ECONOMICS

MUSKAN KHATUN	Sound Pollution	GOBINDAPUR, DIST-PURBA MEDINIPUR,	JUNE-JULY,2021	SOMA RANI KARAN
PRIYANKA BARMAN	Water Pollution	DUMRA, DIST-PURBA MEDINIPUR	JUNE-JULY,2021	SOMA RANI KARAN
RAJASHRI KHAMRAI	Noise Pollution	CHAKSRIKRISHNAPUR, DIST-PURBA MEDINIPUR	JUNE-JULY,2021	SOMA RANI KARAN
RIMA SHAW	Water Pollution	BOHICHERIA, DIST-PURBA MEDINIPUR	JUNE-JULY,2021	SOMA RANI KARAN
SHILPA DAS	Sound Pollution	-KHARUI, DIST-PURBA MEDINIPUR	JUNE-JULY,2021	SOMA RANI KARAN
SHREYA ADAK	Noise Pollution	HOGLA, DIST-PURBA MEDINIPUR	JUNE-JULY,2021	SOMA RANI KARAN
SNIGDHA PRAMANIK	Water Pollution	PAIKPARI, DIST-PURBA MEDINIPUR	JUNE-JULY,2021	SOMA RANI KARAN
SUDIPTA DAS	Air Pollution	BALLUKHAT, DIST-PURBA MEDINIPUR	JUNE-JULY,2021	SOMA RANI KARAN
SUMANA BARMAN	Water Pollution	BHUNIAKHALI, DIST-PURBA MEDINIPUR,	JUNE-JULY,2021	SOMA RANI KARAN
SUPARNA SAMANTA	Noise Pollution	BARA BHUNIAKHALI, DIST-PURBA MEDINIPUR,	JUNE-JULY,2021	SOMA RANI KARAN
SUSMITA BERA	Water Pollution	JOGIKHOPE, DIST-PURBA MEDINIPUR	JUNE-JULY,2021	SOMA RANI KARAN
SUTAPA SANTRA	Sound Pollution	KAKGECHIA, DIST-PURBA MEDINIPUR, ,	JUNE-JULY,2021	SOMA RANI KARAN
TAGARI BINDAI	Water Pollution	DUMRA, DIST-PURBA MEDINIPUR,	JUNE-JULY,2021	SOMA RANI KARAN
TANUSHRI GHORAI	Water Pollution	-KHANCHI, DIST-PURBA MEDINIPUR	JUNE-JULY,2021	SOMA RANI KARAN
URMILA KHATUN	Noise Pollution	HOGLA, DIST-PURBA MEDINIPUR,	JUNE-JULY,2021	SOMA RANI KARAN
AMRITA BHUNIA	Water Pollution	SITALPUR, DIST-PURBA MEDINIPUR	JUNE-JULY,2021	SOMA RANI KARAN
ARPITA DAS	Sound Pollution	BARGODA, DIST-PURBA MEDINIPUR	JUNE-JULY,2021	SOMA RANI KARAN
GAYATRI BARMAN	Noise Pollution	NILKUNTHYA, DIST-PURBA MEDINIPUR	JUNE-JULY,2021	SOMA RANI KARAN
ISHITA SENI	Water Pollution	BHABANICHAK, DIST-PURBA MEDINIPUR	JUNE-JULY,2021	SUPRATIK GUHA

*H. O. D.*

Department of Economics  
Shahid Matangini Hazra Government  
General Degree College for Women  
Chakshrikrishnapur, Kulberia  
Tamluk, Purba Medinipur, Pin.- 721619



# Shahid Matangini Hazra Govt. General Degree College for Women

Government of West Bengal, Affiliated to Vidyasagar University

Chakshrikrishnapur, Kulberia, P.O: Kulberia, Dist: Purba Medinipur, PIN: 721649

Email: matanginicollege@gmail.com:: Website: www.matanginicollege.ac.in



## DEPARTMENT OF ECONOMICS

KABERI GURIA	Noise Pollution	-UTTAR SAUTANCHAK, DIST-PURBA MEDINIPUR	JUNE-JULY,2021	SUPRATIK GUHA
MOUMITA JANA	Water Pollution	CHAKGARUPOTA, DIST-PURBA MEDINIPUR	JUNE-JULY,2021	SUPRATIK GUHA
MOUMITA SAMANTA	Air Pollution	CHAKJIANDIGHI, DIST-PURBA MEDINIPUR, ,	JUNE-JULY,2021	SUPRATIK GUHA
PALLABI BARMAN	Sound Pollution	BAHICHARD, DIST-PURBA MEDINIPUR	JUNE-JULY,2021	SUPRATIK GUHA
PARAMITA BERA	Water Pollution	DOBANDI, DIST-PURBA MEDINIPUR	JUNE-JULY,2021	SUPRATIK GUHA
PARBATI MAITY	Air Pollution	NARGHAT L.S, DIST-PURBA MEDINIPUR	JUNE-JULY,2021	SUPRATIK GUHA
PUJA PARIJA	Sound Pollution	GIRIRCHAK, DIST-PURBA MEDINIPUR	JUNE-JULY,2021	SUPRATIK GUHA
PUJA RANI KUILA	Water Pollution	CHANDIPUR, DIST-PURBA MEDINIPUR	JUNE-JULY,2021	SUPRATIK GUHA
RAHANA SULTANA	Noise Pollution	SANTIPUR, DIST-PURBA MEDINIPUR	JUNE-JULY,2021	SUPRATIK GUHA
SHRABANI DAS	Sound Pollution	MATH CHANDIPUR, DIST-PURBA MEDINIPUR	JUNE-JULY,2021	SUPRATIK GUHA
SUPARNA MONDAL	Air Pollution	GOBINDAPUR, DIST-PURBA MEDINIPUR,	JUNE-JULY,2021	SUPRATIK GUHA
SUSMITA MAITY	Water Pollution	SOYADIGHI, DIST-PURBA MEDINIPUR,	JUNE-JULY,2021	SUPRATIK GUHA
SUTAPA MANDAL	Sound Pollution	RANJAN PANJA, DIST-PURBA MEDINIPUR	JUNE-JULY,2021	SUPRATIK GUHA
TITHI SEN	Noise Pollution	SANTIPUR, P DIST-PURBA MEDINIPUR	JUNE-JULY,2021	SUPRATIK GUHA
ARPITA BERA	Sound Pollution	SALIKA GARCHAK, DIST-PURBA MEDINIPUR,	JUNE-JULY,2021	SUPRATIK GUHA
NUPUR MAJI	Water Pollution	KISMAT PUTPUTIA, DIST-PURBA MEDINIPUR,	JUNE-JULY,2021	SUPRATIK GUHA
PAMPA MANNA	Noise Pollution	-SRIRAMPUR, DIST-PURBA MEDINIPUR,	JUNE-JULY,2021	SUPRATIK GUHA
PHALGUNI DAS	Water Pollution	BARBARIA, DIST-PURBA MEDINIPUR	JUNE-JULY,2021	SUPRATIK GUHA
RATNA MAITY	Sound Pollution	BARGODA, DIST-PURBA MEDINIPUR	JUNE-JULY,2021	SUPRATIK GUHA

*H. O. D.*

Department of Economics  
Shahid Matangini Hazra Government  
General Degree College for Women  
Chakshrikrishnapur, Kulberia  
Tamluk, Purba Medinipur, Pin:- 721619



# Shahid Matangini Hazra Govt. General Degree College for Women

Government of West Bengal, Affiliated to Vidyasagar University

Chakshrikrishnapur, Kulberia, P.O: Kulberia, Dist: Purba Medinipur, PIN: 721649

Email: matanginicollege@gmail.com:: Website: www.matanginicollege.ac.in



## DEPARTMENT OF ECONOMICS

SUSMITA MAITY	Air Pollution	BARGODA, DIST-PURBA MEDINIPUR	JUNE-JULY,2021	SUPRATIK GUHA
ANJU JANA	Water Pollution	CHANSERPUR, DIST-PURBA MEDINIPUR	JUNE-JULY,2021	SUPRATIK GUHA
ANKITA JANA	Sound Pollution	RAJNAGAR BAHARJALA, DIST-PURBA MEDINIPUR,	JUNE-JULY,2021	SUPRATIK GUHA
APARNA SAMANTA	Noise Pollution	MADHYA GURGURIA, DIST-SOUTH 24 PARGANAS	JUNE-JULY,2021	SUPRATIK GUHA
BABITA GHORAI	Water Pollution	JATUNKUR, DIST-PURBA MEDINIPUR,	JUNE-JULY,2021	SUPRATIK GUHA
BAISHAKHI GIRI	Sound Pollution	TEGHARI, DIST-PURBA MEDINIPUR,	JUNE-JULY,2021	SUPRATIK GUHA
DIPANWITA ADAK	Water Pollution	MAHISDA, DIST-PURBA MEDINIPUR	JUNE-JULY,2021	SUPRATIK GUHA
KRISHNA RANI JANA	Sound Pollution	NIMTOURI, DIST-PURBA MEDINIPUR	JUNE-JULY,2021	SUPRATIK GUHA
MADHUMITA DOLAI	Water Pollution	DEMARIHAT, DIST-PURBA MEDINIPUR	JUNE-JULY,2021	SUPRATIK GUHA
MAMPI MAITY	Noise Pollution	NAKIBASAN, DIST-PURBA MEDINIPUR	JUNE-JULY,2021	SUPRATIK GUHA
NILAM KARAN	Water Pollution	RANGAMETYA, DIST-PURBA MEDINIPUR	JUNE-JULY,2021	SUPRATIK GUHA
PAYEL PRAMANIK	Sound Pollution	PASCHIM NAICHANPUR, DIST-PURBA MEDINIPUR	JUNE-JULY,2021	SUPRATIK GUHA
REKHA BASULI	Water Pollution	MAHAMMAD MURAD, DIST-PURBA MEDINIPUR,	JUNE-JULY,2021	SUPRATIK GUHA
RITA JANA	Air Pollution	NARGHAT L.S, DIST-PURBA MEDINIPUR	JUNE-JULY,2021	SUPRATIK GUHA
TANUSHREE ADAK	Water Pollution	DABUAPUKUR, DIST-PURBA MEDINIPUR,	JUNE-JULY,2021	SUPRATIK GUHA
TANUSHREE BERA	Sound Pollution	-KHARUI, DIST-PURBA MEDINIPUR,	JUNE-JULY,2021	SUPRATIK GUHA
TANUSHREE GHORAI	Water Pollution	-GOBRADAN, DIST-PURBA MEDINIPUR	JUNE-JULY,2021	SUPRATIK GUHA
ANINDITA JANA	Noise Pollution	UTTAR SONAMUI, DIST-PURBA MEDINIPUR,	JUNE-JULY,2021	SUPRATIK GUHA
BASANTI SAMANTA	Water Pollution	GANAPATINAGAR, DIST-PURBA MEDINIPUR,	JUNE-JULY,2021	SUPRATIK GUHA

*H. O. D.*

**H. O. D.**  
Department of Economics  
Shahid Matangini Hazra Government  
General Degree College for Women  
Chakshrikrishnapur, Kulberia  
Tamluk, Purba Medinipur, Pin:- 721649



# Shahid Matangini Hazra Govt. General Degree College for Women

Government of West Bengal, Affiliated to Vidyasagar University

Chakshrikrishnapur, Kulberia, P.O: Kulberia, Dist: Purba Medinipur, PIN: 721649

Email: matanginicollege@gmail.com:: Website: www.matanginicollege.ac.in



## DEPARTMENT OF ECONOMICS

CHANDRIMA SAMANTA	Sound Pollution	PUTPUTIA, DIST-PURBA MEDINIPUR	JUNE-JULY,2021	SUPRATIK GUHA
DEBASMITA PANJA	Water Pollution	SIBDUTTAPUR, DIST-PURBA MEDINIPUR,	JUNE-JULY,2021	SUPRATIK GUHA
INDRANI METYA	Noise Pollution	UTTAR JIANDA, DIST-PURBA MEDINIPUR	JUNE-JULY,2021	SUPRATIK GUHA
ISHANI SASMAL	Water Pollution	MIRIKPUR, DIST-PURBA MEDINIPUR,	JUNE-JULY,2021	SUPRATIK GUHA
JAYITA BHUNIA	Sound Pollution	BHANDERBERIA, DIST-PURBA MEDINIPUR,	JUNE-JULY,2021	SUPRATIK GUHA
KIUSUMI BALA	Air Pollution	RAMTARAKHAT, DIST-PURBA MEDINIPUR,	JUNE-JULY,2021	SUPRATIK GUHA
LABANI JANA	Water Pollution	DAHARPUR, DIST-PURBA MEDINIPUR	JUNE-JULY,2021	SUPRATIK GUHA
LAKSHMI MALLICK	Sound Pollution	GORAMAHAL, DIST-PURBA MEDINIPUR	JUNE-JULY,2021	SUPRATIK GUHA
MADHABI BALA	Air Pollution	CHANGRAKALAGONDA, DIST-PURBA MEDINIPUR,	JUNE-JULY,2021	SUPRATIK GUHA
MADHUMITA BARMAN	Water Pollution	TAHALA, DIST-PURBA MEDINIPUR	JUNE-JULY,2021	SUPRATIK GUHA
MAMATA BHANJA	Sound Pollution	KURPAI, DIST-PURBA MEDINIPUR,	JUNE-JULY,2021	SUPRATIK GUHA
MITALI MANNA	Noise Pollution	GORAMAHAL, DIST-PURBA MEDINIPUR,	JUNE-JULY,2021	SUPRATIK GUHA
MOUMITA JANA	Water Pollution	PURBANUKHA, DIST-PURBA MEDINIPUR	JUNE-JULY,2021	SUPRATIK GUHA
MOUSUMI KHATUN	Sound Pollution	DAKSHIN NARIKELDA, DIST-PURBA MEDINIPUR,	JUNE-JULY,2021	SUPRATIK GUHA
PARBATI PARIA	Air Pollution	BYABATTARHAT, DIST-PURBA MEDINIPUR	JUNE-JULY,2021	SUPRATIK GUHA
PRIYANKA MAITY	Water Pollution	BETKALLA, DIST-PURBA MEDINIPUR	JUNE-JULY,2021	SUPRATIK GUHA
RIYA PATRA	Air Pollution	NARGHAT L.S, DIST-PURBA MEDINIPUR	JUNE-JULY,2021	SUPRATIK GUHA
ROSNEYARA KHATUN	Water Pollution	RANGAMETYA, DIST-PURBA MEDINIPUR	JUNE-JULY,2021	SUPRATIK GUHA
RUHINA EYASMIN	Sound Pollution	GOGRASS, DIST-PURBA MEDINIPUR,	JUNE-JULY,2021	SUPRATIK GUHA

*H. O. D.*

Department of Economics  
Shahid Matangini Hazra Government  
General Degree College for Women  
Chakshrikrishnapur, Kulberia  
Tamluk, Purba Medinipur, Pin.- 721619





# Shahid Matangini Hazra Govt. General Degree College for Women

Government of West Bengal, Affiliated to Vidyasagar University

Chakshrikrishnapur, Kulberia, P.O: Kulberia, Dist: Purba Medinipur, PIN: 721649

Email: matanginicollege@gmail.com:: Website: www.matanginicollege.ac.in



## DEPARTMENT OF ECONOMICS

RUPALI PAL	Water Pollution	RAGHUNATHBARI, DIST-PURBA MEDINIPUR,	JUNE-JULY,2021	SUPRATIK GUHA
SABANA KHATUN	Noise Pollution	SAGARBARH, DIST-PURBA MEDINIPUR	JUNE-JULY,2021	SUPRATIK GUHA
SANCHITA KUILA	Water Pollution	BOHICHBERIA, DIST-PURBA MEDINIPUR,	JUNE-JULY,2021	SUPRATIK GUHA
SANGITA GURIA	Sound Pollution	JOYBALARAMPUR, DIST-PURBA MEDINIPUR	JUNE-JULY,2021	SUPRATIK GUHA
SAYANTIKA DAS	Air Pollution	PARBATIPUR, DIST-PURBA MEDINIPUR	JUNE-JULY,2021	SUPRATIK GUHA
SHIBANI SAMANTA	Water Pollution	TEGHORI-JOTAVIRAM, DIST-PURBA MEDINIPUR	JUNE-JULY,2021	SUPRATIK GUHA
SIKHA DAS	Sound Pollution	SIMULIA, DIST-PURBA MEDINIPUR	JUNE-JULY,2021	SUPRATIK GUHA
SIKHA SANTRA	Water Pollution	BARBASANTA, DIST-PURBA MEDINIPUR	JUNE-JULY,2021	SUPRATIK GUHA
SUPRIYA MAITY	Noise Pollution	MECHEDA, DIST-PURBA MEDINIPUR,	JUNE-JULY,2021	SUPRATIK GUHA
SUPRIYA SAMANTA	Water Pollution	KELOMAL, DIST-PURBA MEDINIPUR	JUNE-JULY,2021	SUPRATIK GUHA
SWATI SAMANTA	Sound Pollution	-MIRIKPUR, DIST-PURBA MEDINIPUR	JUNE-JULY,2021	SUPRATIK GUHA
ANUSUYA SARKAR	Water Pollution	DAKSHIN NARIKELDA, DIST-PURBA MEDINIPUR	JUNE-JULY,2021	SUPRATIK GUHA
MANIMALA MANNA	Air Pollution	ASCHIM NAICHANPUR, DIST-PURBA MEDINIPUR	JUNE-JULY,2021	SUPRATIK GUHA

### B.SC. HONOURS

ANIMA GHARA	Water Pollution	SAORABERIA JALPAI, DIST-PURBA MEDINIPUR	JUNE-JULY,2021	SUPRATIK GUHA
ADRIJA JANA	Sound Pollution	MOTILALCHAK, DIST-PURBA MEDINIPUR	JUNE-JULY,2021	SUPRATIK GUHA

H. O. D.  
Department of Economics  
Shahid Matangini Hazra Government  
General Degree College for Women  
Chakshrikrishnapur, Kulberia  
Tamluk, Purba Medinipur, Pin.- 721619



# Shahid Matangini Hazra Govt. General Degree College for Women

Government of West Bengal, Affiliated to Vidyasagar University

Chakshrikrishnapur, Kulberia, P.O: Kulberia, Dist: Purba Medinipur, PIN: 721649

Email: matanginicollege@gmail.com:: Website: www.matanginicollege.ac.in



## DEPARTMENT OF ECONOMICS

ANAMIKA GHORAI	Water Pollution	BHITAR AGAR, DIST-PURBA MEDINIPUR	JUNE-JULY,2021	SUPRATIK GUHA
ANAMIKA SAMANTA	Noise Pollution	RAMTARAKHAT, DIST-PURBA MEDINIPUR	JUNE-JULY,2021	SUPRATIK GUHA
ANANYA BHOWMIK	Water Pollution	BOHICHBERIA, DIST-PURBA MEDINIPUR,	JUNE-JULY,2021	SUPRATIK GUHA
ANKANA PRADHAN	Sound Pollution	KUMARCHAK, DIST-PURBA MEDINIPUR,	JUNE-JULY,2021	SUPRATIK GUHA
ANWESHA MAITY	Water Pollution	RAJARAMPUR, DIST-PURBA MEDINIPUR,	JUNE-JULY,2021	SUPRATIK GUHA
ARITRA HAIT	Sound Pollution	BOHICHBERIA, DIST-PURBA MEDINIPUR	JUNE-JULY,2021	SUPRATIK GUHA
ARPITA SAMANTA	Noise Pollution	SIMULIA, DIST- PURBA MEDINIPUR	JUNE-JULY,2021	SUPRATIK GUHA
BANASHREE BERA	Water Pollution	JOYKRISHNAPUR, DIST-PURBA MEDINIPUR	JUNE-JULY,2021	SUPRATIK GUHA
BARNALI MAITY	Sound Pollution	DEMARIHAT, DIST- PURBA MEDINIPUR,	JUNE-JULY,2021	SUPRATIK GUHA
BASANTI DAS	Air Pollution	KALYANPUR, DIST- PURBA MEDINIPUR	JUNE-JULY,2021	SUPRATIK GUHA
JAYASHREE KHATUA	Water Pollution	RADHIKAPUR, DIST-PURBA MEDINIPUR,	JUNE-JULY,2021	SUPRATIK GUHA
JHILIK KHATUN	Sound Pollution	KURPAI, DIST- PURBA MEDINIPUR	JUNE-JULY,2021	SUPRATIK GUHA
KABITA PRAMANIK	Noise Pollution	CHANSERPUR, DIST-PURBA MEDINIPUR,	JUNE-JULY,2021	SUPRATIK GUHA
KAJAL RANI DAS	Water Pollution	GOPINATH PUR, DIST-PURBA MEDINIPUR	JUNE-JULY,2021	SUPRATIK GUHA
KARUNA JANA	Sound Pollution	UTTAR BAGUAN, DIST-PURBA MEDINIPUR	JUNE-JULY,2021	SUPRATIK GUHA

*H. O. D.*

**H. O. D.**  
Department of Economics  
Shahid Matangini Hazra Government  
General Degree College for Women  
Chakshrikrishnapur, Kulberia  
Tamluk, Purba Medinipur, Pin.- 721649



# Shahid Matangini Hazra Govt. General Degree College for Women

Government of West Bengal, Affiliated to Vidyasagar University

Chakshrikrishnapur, Kulberia, P.O: Kulberia, Dist: Purba Medinipur, PIN: 721649

Email: matanginicollege@gmail.com:: Website: www.matanginicollege.ac.in



## DEPARTMENT OF ECONOMICS

KEYA BARMAN	Water Pollution	JOYKRISHNAPUR, DIST-PURBA MEDINIPUR	JUNE-JULY,2021	SUPRATIK GUHA
KEYA MONDAL	Air Pollution	BALLUKHAT, DIST- PURBA MEDINIPUR	JUNE-JULY,2021	SUPRATIK GUHA
KRISHNA KHATUA	Water Pollution	UDAYCHAK, DIST- PURBA MEDINIPUR	JUNE-JULY,2021	SUPRATIK GUHA
MADHUMITA PRAMANIK	Noise Pollution	CHAKJIANDIGHI, DIST-PURBA MEDINIPUR,	JUNE-JULY,2021	SUPRATIK GUHA
MANALISHA TRIPATHI	Water Pollution	-BAHIR AGAR, DIST-PURBA MEDINIPUR	JUNE-JULY,2021	SUPRATIK GUHA
MANDIRA HAZRA	Sound Pollution	BHABANICHAK, DIST-PURBA MEDINIPUR,	JUNE-JULY,2021	SUPRATIK GUHA
MANISHA MAITY	Water Pollution	BAR BAHICHBERIA, DIST-PURBA MEDINIPUR, ,	JUNE-JULY,2021	SUPRATIK GUHA
MANJUSREE BIJALI	Air Pollution	BYABATTARHAT, DIST-PURBA MEDINIPUR	JUNE-JULY,2021	SUPRATIK GUHA
MANOSHREE SINGHA	Water Pollution	NARADARI, DIST- PURBA MEDINIPUR	JUNE-JULY,2021	SUPRATIK GUHA
MARUFA NASRIN	Air Pollution	-DAKSHIN DAMODAR PUR, DIST-PURBA MEDINIPUR	JUNE-JULY,2021	SUPRATIK GUHA
MONALISA BAG	Water Pollution	CHITRA, DIST- PURBA MEDINIPUR	JUNE-JULY,2021	SUPRATIK GUHA
MONISHA GHORAI	Sound Pollution	NAIKURI, DIST- PURBA MEDINIPUR	JUNE-JULY,2021	SUPRATIK GUHA
MOUTULI CHAKRABORTY	Water Pollution	MAISHALI, DIST- PURBA MEDINIPUR	JUNE-JULY,2021	SUPRATIK GUHA
MUSKAN PARVIN	Sound Pollution	SAGARBARH, DIST- PURBA MEDINIPUR	JUNE-JULY,2021	SUPRATIK GUHA
NABANITA SENI	Air Pollution	TAHALA, DIST- PURBA MEDINIPUR	JUNE-JULY,2021	SUPRATIK GUHA

*H. O. D.*

**H. O. D.**  
Department of Economics  
Shahid Matangini Hazra Government  
General Degree College for Women  
Chakshrikrishnapur, Kulberia  
Tamluk, Purba Medinipur, Pin.- 721649



# Shahid Matangini Hazra Govt. General Degree College for Women

Government of West Bengal, Affiliated to Vidyasagar University

Chakshrikrishnapur, Kulberia, P.O: Kulberia, Dist: Purba Medinipur, PIN: 721649

Email: matanginicollege@gmail.com:: Website: www.matanginicollege.ac.in



## DEPARTMENT OF ECONOMICS

PAPIYA MONDAL	Water Pollution	-MANSANTOSH, DIST-PURBA MEDINIPUR,	JUNE-JULY,2021	SUPRATIK GUHA
PARAMITA BARAI	Sound Pollution	JALPAI, DIST- PURBA MEDINIPUR,	JUNE-JULY,2021	SUPRATIK GUHA
PAYEL DOLAI	Air Pollution	HIJALBERIA, DIST- PURBA MEDINIPUR	JUNE-JULY,2021	SUPRATIK GUHA
PAYEL PORIA	Water Pollution	MIRJAPUR, DIST- PURBA MEDINIPUR	JUNE-JULY,2021	SUPRATIK GUHA
POULAMI THANDER	Sound Pollution	NONAKURI BAZAR, DIST-PURBA MEDINIPUR	JUNE-JULY,2021	SUPRATIK GUHA
PRIYANKA MAITY	Air Pollution	KANKTYA, BAZAR, DIST-PURBA MEDINIPUR	JUNE-JULY,2021	SUPRATIK GUHA
PUJA DINDA	Water Pollution	RANICHAK, DIST- PURBA MEDINIPUR	JUNE-JULY,2021	SUPRATIK GUHA
PUJA MALLIK	Sound Pollution	DEMARIHAT, DIST- PURBA MEDINIPUR	JUNE-JULY,2021	SUPRATIK GUHA
PUJA MONDAL	Air Pollution	TOWN PADUMBASAN, DIST-PURBA MEDINIPUR,	JUNE-JULY,2021	SUPRATIK GUHA
RAKHI RAKSHIT	Water Pollution	UTTAR USUTPUR, DIST-PURBA MEDINIPUR	JUNE-JULY,2021	SUPRATIK GUHA
RENUKA KHATUA	Sound Pollution	NAIKURI, DIST- PURBA MEDINIPUR	JUNE-JULY,2021	SUPRATIK GUHA
ROHIMA KHATUN	Water Pollution	JASHADAMBUR, DIST-PURBA MEDINIPUR,	JUNE-JULY,2021	SUPRATIK GUHA
RUDRAKSHI JANA	Air Pollution	BARKHODA, DIST- PURBA MEDINIPUR	JUNE-JULY,2021	SUPRATIK GUHA
RUMPA SAMANTA	Water Pollution	GANAPATINAGAR, DIST-PURBA MEDINIPUR	JUNE-JULY,2021	SUPRATIK GUHA
SANCHITA BERA	Sound Pollution	UTTAR SONAMUI, DIST-PURBA MEDINIPUR	JUNE-JULY,2021	SUPRATIK GUHA

*H. O. D.*

Department of Economics  
Shahid Matangini Hazra Government  
General Degree College for Women  
Chakshrikrishnapur, Kulberia  
Tamluk, Purba Medinipur, Pin.- 721619



# Shahid Matangini Hazra Govt. General Degree College for Women

Government of West Bengal, Affiliated to Vidyasagar University

Chakshrikrishnapur, Kulberia, P.O: Kulberia, Dist: Purba Medinipur, PIN: 721649

Email: matanginicollege@gmail.com:: Website: www.matanginicollege.ac.in



## DEPARTMENT OF ECONOMICS

SANGHAMITRA HAIT	Water Pollution	-BAHIR AGAR, DIST-PURBA MEDINIPUR	JUNE-JULY,2021	SUPRATIK GUHA
SANGITA DOLAI	Air Pollution	-CHATRADARI, DIST-PURBA MEDINIPUR	JUNE-JULY,2021	SUPRATIK GUHA
SHAIYNTA FIROZ	Water Pollution	PATANDA, DIST- PURBA MEDINIPUR	JUNE-JULY,2021	SUPRATIK GUHA
SHRABANI SAMANTA	Air Pollution	KULBERIA, DIST- PURBA MEDINIPU	JUNE-JULY,2021	SUPRATIK GUHA
SHREYA DE	Water Pollution	GOBINDAPUR, DIST-PURBA MEDINIPUR	JUNE-JULY,2021	SUPRATIK GUHA
SHREYA MAITI	Sound Pollution	SALGECHIA DIST- PURBA MEDINIPUR	JUNE-JULY,2021	SUPRATIK GUHA
SHREYASI PATTANAYAK	Water Pollution	-PRASADCHAK, DIST-PURBA MEDINIPUR,	JUNE-JULY,2021	SUPRATIK GUHA
SIULI MANNA	Air Pollution	SONAPETYA, DIST- PURBA MEDINIPUR	JUNE-JULY,2021	SUPRATIK GUHA
SOMA BERA	Water Pollution	BALLUKHAT, DIST- PURBA MEDINIPUR,	JUNE-JULY,2021	SUPRATIK GUHA
SRILEKHA PARIA	Noise Pollution	HARIDASPUR, DIST-PURBA MEDINIPUR	JUNE-JULY,2021	SUPRATIK GUHA
SUCHISMITA DHARA	Water Pollution	SALIKA DAMODOR PUR, DIST-PURBA MEDINIPUR	JUNE-JULY,2021	SUPRATIK GUHA
SUCHITRA PAKHIRA	Sound Pollution	BARA KAMARDA, DIST-PURBA MEDINIPUR	JUNE-JULY,2021	SUPRATIK GUHA
SUJATA KANDAR	Air Pollution	PURUSOTTAMPUR, DIST-PURBA MEDINIPUR	JUNE-JULY,2021	SUPRATIK GUHA
SUSAMA SAMANTA	Water Pollution	BETKALLA, DIST- PURBA MEDINIPUR,	JUNE-JULY,2021	SUPRATIK GUHA
SUSMITA KOLEY	Sound Pollution	BYABATTERHAT, DIST-PURBA MEDINIPUR,	JUNE-JULY,2021	SUPRATIK GUHA

*H. O. D.*

H. O. D.

Department of Economics  
Shahid Matangini Hazra Government  
General Degree College for Women  
Chakshrikrishnapur, Kulberia  
Tamluk, Purba Medinipur, Pin.- 721619





# Shahid Matangini Hazra Govt. General Degree College for Women

Government of West Bengal, Affiliated to Vidyasagar University

Chakshrikrishnapur, Kulberia, P.O: Kulberia, Dist: Purba Medinipur, PIN: 721649

Email: matanginicollege@gmail.com:: Website: www.matanginicollege.ac.in



## DEPARTMENT OF ECONOMICS

SUSMITA ROY	Air Pollution	SULOCHANA, DIST-PURBA MEDINIPUR	JUNE-JULY,2021	SUPRATIK GUHA
SUVECHHA PANJA	Water Pollution	PANCHBERIA, DIST-PURBA MEDINIPUR	JUNE-JULY,2021	SUPRATIK GUHA
TANAYA MAITY	Sound Pollution	ASNAN, DIST-PURBA MEDINIPUR,	JUNE-JULY,2021	SUPRATIK GUHA
TANUJA PATTANAYAK	Water Pollution	PARIT, DIST-PURBA MEDINIPUR	JUNE-JULY,2021	SUPRATIK GUHA
TAPANIMA DAS	Air Pollution	DEULIA, DIST-PURBA MEDINIPUR	JUNE-JULY,2021	SUPRATIK GUHA
TASLIMA YASMIN	Water Pollution	MADHAB PUR, DIST-PURBA MEDINIPUR	JUNE-JULY,2021	SUPRATIK GUHA
TRISHA PAL	Sound Pollution	KALYAN PUR, DIST-PURBA MEDINIPUR	JUNE-JULY,2021	SUPRATIK GUHA
SADAF RIFA KHAN	Water Pollution	GOBINDAPUR, DIST-PURBA MEDINIPUR	JUNE-JULY,2021	SUPRATIK GUHA
SUNANDA MANIK	Water Pollution	KAPASERIA, DIST-PURBA MEDINIPUR	JUNE-JULY,2021	SUPRATIK GUHA

## B.SC. GENERAL

AISHWARYA GANTAIT	Sound Pollution	DERIACHAK, DIST-PURBA MEDINIPUR	JUNE-JULY,2021	SUPRATIK GUHA
ARPITA BARMAN	Water Pollution	BAHARPOTA, DIST-PURBA MEDINIPUR,	JUNE-JULY,2021	SUPRATIK GUHA
BARNALI SASMAL	Air Pollution	-BAICHBERIA, DIST-PURBA MEDINIPUR	JUNE-JULY,2021	SUPRATIK GUHA
DOYEL SANTRA	Sound Pollution	CHANSERPUR, DIST-PURBA MEDINIPUR	JUNE-JULY,2021	SUPRATIK GUHA
ISHITA BERA	Water Pollution	GANJANARAYANPUR, DIST-PURBA MEDINIPUR	JUNE-JULY,2021	SUPRATIK GUHA
NAJIRA SULTANA	Air Pollution	-MIRIKPUR, DIST-PURBA MEDINIPUR	JUNE-JULY,2021	SUPRATIK GUHA

H. O. D.  
Department of Economics  
Shahid Matangini Hazra Government  
General Degree College for Women  
Chakshrikrishnapur, Kulberia  
Tamluk, Purba Medinipur, Pin.- 721649



# Shahid Matangini Hazra Govt. General Degree College for Women

Government of West Bengal, Affiliated to Vidyasagar University

Chakshrikrishnapur, Kulberia, P.O: Kulberia, Dist: Purba Medinipur, PIN: 721649

Email: matanginicollege@gmail.com:: Website: www.matanginicollege.ac.in



## DEPARTMENT OF ECONOMICS

SHILPA BAG	Sound Pollution	-BURARIHAT, DIST- PURBA MEDINIPUR	JUNE-JULY,2021	SUPRATIK GUHA
PAYEL DAS	Water Pollution	HATIBERIA, DIST- PURBA MEDINIPUR,	JUNE-JULY,2021	SUPRATIK GUHA

Head of the Department  
Shahid Matangini Hazra Govt. General Degree  
College for women  
Kulberia, Purba Medinipur 721649

**H. O. D.**  
Department of Economics  
Shahid Matangini Hazra Government  
General Degree College for Women  
Chakshrikrishnapur, Kulberia  
Tamluk, Purba Medinipur, Pin.- 721619

**H. O. D.**  
Department of Economics  
Shahid Matangini Hazra Government  
General Degree College for Women  
Chakshrikrishnapur, Kulberia  
Tamluk, Purba Medinipur, Pin.- 721619

**Shahid Matangini Hazra Government General Degree  
College For Women**

**Government of West Bengal, Affiliated to Vidyasagar University**

Chakshrikrishnapur, Kulberia, P.O: Kulberia, Dist: Purba Medinipur, PIN: 721649

**ENVS**

**SAMPLE PROJECT WORK**

# VIDYASAGAR UNIVERSITY



SHAHID MATANGINI HAZRA GOVT. COLLEGE

FOR WOMEN

**PROJECT NAME- SOUND POLLUTION**

*SUBJECT NAME – AECC ENVIRONMENTAL STUDIES*

*B.A.(GENERAL), SEMESTER NO- 2*

**NAME :-KHUKUMONI MANTRI**

**REG. NO-1420176**

**REG. YEAR -2020-21**

**ROLL -1211142      NO-201027**



# প্রকল্পে রূপায়ন



## শব্দদূষণ





## প্রদর্শকের সংশাপত্র

This is to certify that Mr.\ Mrs. khukumoni Mantri  
of Department of English (Gen.) of shahid Matangini  
Hazra Govt. college for women College has successfully  
completed the project report entitled.....  
sound pollution.....

Neither of the work or part of the work has published  
for any other degree of this or other University.

.....  
(Signature)

Project Guide

Dept.of.....

**Shahid Matangini Hazra Govt. College for women**

# সূচীপত্র

ক্র.সং.	বিষয়	পৃষ্ঠা
১।	ভূমিকা	১
২।	মহা দুঃখের ফলে সমাজ	৩
৩।	মহা দুঃখের প্রকৃতি	৫
৪।	মহা দুঃখের কারণ	৭
৫।	মহা দুঃখের সুফল	৯
৬।	মহা দুঃখ নিয়ন্ত্রণ	১০
৭।	ফলাফল	১৪
৮।	মহা দুঃখের প্রতিরোধী শ্রবণ	১৫
৯।	মহা দুঃখের প্রতিকার	১৭
১০।	৩য় অধ্যায়	১৭
১১।	৩য় বিবেচনা	১৮
১২।	সিদ্ধান্ত	১৯
১৩।	সীমাবদ্ধতা	২০
১৪।	বিজ্ঞান সভ্যতা	২০
১৫।	বেসংস্কার	২১
১৬।	চিরসংস্কার	২২



ପ୍ରସିଦ୍ଧ (Introduction) :- ଏକ ପ୍ରାଚୀନ ଓ ଏକ ତୀବ୍ର ଆନ୍ଧ୍ର

ଶରଣ ଶୀମାର ପରି ସୁରକ୍ଷିତ କରଣ ମଧ୍ୟ ଦ୍ଵାରା ପରିଚାଳିତ  
 ଭାଗ୍ୟଦେହେ କ୍ରମିତ ଓ ଅବଶ୍ୟକୀୟ ପରିଚ୍ଛେଦକେ ମଧ୍ୟ ଦୁର୍ଘଟ ଘଟେ ।  
 ମାତ୍ରରେ ସ୍ଵାଧୀନ କ୍ରମିତ ଆଦିନ କରେ ଭବ୍ୟକ୍ରିତ ମଧ୍ୟ କାର୍ଯ୍ୟକ୍ରମ ନିର୍ଦ୍ଧାରଣ  
 ଶକ୍ତିରେ ଘଟେ ଯେ ମଧ୍ୟ କ୍ରମିତ ହେ, ତାହା ମଧ୍ୟ ଦୁର୍ଘଟ ଘଟେ । ତାହାର  
 ଜୀବନୀୟ ବିପଦଗାମୀ ମଧ୍ୟ କାର୍ଯ୍ୟକ୍ରମ ପରିଚ୍ଛେଦ ଶକ୍ତିରେ ଘଟେ ମାତ୍ରରେ  
 ମଣିରେ ନାନା ବିପଦେ ଘଟେ କ୍ରମିତ ହେ । ଜୀବନେ ମୁଖ୍ୟ କ୍ରିୟାକ୍ରମେ ଏକ  
 ମୁଖ୍ୟ ପରିଚ୍ଛେଦ ଏକାନ୍ତ ପ୍ରୟୋଗୀୟ । ସ୍ଵଳତଃ ଅନ୍ତରାଳରେ ପରିଚ୍ଛେଦ  
 ଶକ୍ତିରେ ତୀବ୍ର ମଧ୍ୟ, ମାତ୍ରକ ଓ ଲାଠିଭଙ୍ଗୀଗାରେ ପ୍ରସାର, ବିଭିନ୍ନ ଉପକ୍ରମେ  
 ଅନ୍ୟ କାର୍ଯ୍ୟକ୍ରମ, ଶିକ୍ଷିତା ମଧ୍ୟ, ମାତ୍ରକେ ଯଥେଷ୍ଟ ପ୍ରସାର ଶକ୍ତିରେ  
 ମଧ୍ୟଦୁର୍ଘଟେ କ୍ରମିତ ହେ, ମଧ୍ୟଦୁର୍ଘଟେ ପ୍ରସାରଶକ୍ତି ଏକାନ୍ତରେ ଯେମିତି  
 ଆଲୋଚନା କରି କ୍ରମିତ କାର୍ଯ୍ୟକ୍ରମେ କ୍ରମିତ ହେବା ପରେ, ଏକାନ୍ତରେ ଶକ୍ତି ଓ  
 ସ୍ଵାଧୀନ ଗାନ୍ଧୀଜୀଙ୍କ ଅନ୍ତରାଳ କ୍ରମିତ ହେ । ବିଭିନ୍ନ ଉପକ୍ରମେ ମଧ୍ୟଦୁର୍ଘଟ ଶକ୍ତିରେ  
 ଜୀବନେ ଘଟେ ଅପରିଚ୍ଛେଦ । ପରିଚ୍ଛେଦ ଏକାନ୍ତ ପ୍ରୟୋଗୀୟ ଏକ ଦୁର୍ଘଟ ଶକ୍ତିରେ  
 ତୀବ୍ର ଓ ଅନ୍ୟ କ୍ରମିତ ଶକ୍ତିରେ ଘଟେ ମଧ୍ୟ । ମଧ୍ୟେ ମାତ୍ରକେ ବିପଦରେ  
 ଘଟେ ତାହାରେ ପରିଚ୍ଛେଦେ ଦୁର୍ଘଟେ ଶକ୍ତିରେ ଘଟେ ଘଟେ କ୍ରମିତ ହେ ।  
 ଆମାଦେ ପଞ୍ଚମୀୟ ଏକାନ୍ତରେ ମଧ୍ୟ ଅନ୍ତରାଳୀ ପ୍ରକ୍ରିୟାରେ ପରିଚ୍ଛେଦ  
 ଶକ୍ତିରେ ଏକାନ୍ତରେ ଘଟେ ଅନ୍ତରାଳ କରେ । କ୍ରମିତ ଏକାନ୍ତରେ ଶକ୍ତିରେ ଘଟେ  
 ଆନ୍ଧ୍ରକେ ଓ ଘଟେ କ୍ରମିତ ହେ ଏକ ଶକ୍ତିରେ କ୍ରମିତ ମାତ୍ରକେ । ଏକ  
 ପଞ୍ଚମୀୟରେ ମଧ୍ୟ ଏକାନ୍ତେ ଅନ୍ତରାଳୀୟ ଶକ୍ତିରେ ଘଟେ । ଅନ୍ତରାଳୀୟରେ କ୍ରମିତ  
 ପ୍ରାଚୀନ ଜୀବନେ ଏକାନ୍ତେ ଶକ୍ତିରେ ଘଟେ । କ୍ରମିତ ହେଲେ ମଧ୍ୟ ମାତ୍ରକେ  
 ଆନ୍ଧ୍ରକୀୟ କାର୍ଯ୍ୟକ୍ରମେ ଘଟେ କ୍ରମିତେ ବିଭିନ୍ନଗାମୀ ମଧ୍ୟ,  
 ହେଲେକ୍ରମିତ ଶକ୍ତିରେ ତୀବ୍ର ତୀବ୍ର ଆନ୍ତରାଳେ, ଏକାନ୍ତେ ମାତ୍ରକେ ଘଟେ,  
 କେବଳେକ୍ରମେ ଘଟେକ୍ରମେ ପ୍ରକ୍ରିୟାରେ ମଧ୍ୟଦୁର୍ଘଟେ ଘଟେ ଏକାନ୍ତେ ପ୍ରକ୍ରିୟାରେ  
 ଘଟେ ଘଟେ । ମଧ୍ୟେ ମଧ୍ୟେ ବିଭିନ୍ନଗାମୀ ଶକ୍ତିରେ ପରିଚ୍ଛେଦ ଏକ  
 ଦୁର୍ଘଟେ ହେଲେ ମଧ୍ୟଦୁର୍ଘଟେ ।



ସ୍ୱାସ୍ଥ୍ୟ ନିର୍ଦ୍ଦେଶ ଆବେଦନକୁ ନୀଳା ସ୍ୱଚ୍ଛତା ସାମଗ୍ରୀ (କାମ,  
 ଲାଟି, ଲୋହ-କାଢ଼ି, ଗ୍ରାହ) ଲୋଲେ କରେ, ନିମ୍ନ-ପାତେ ପଦ୍ମପତ୍ର ବିକାଶ  
 କରେ, ଏବଂ ଅନ୍ୟ ମତ୍ରି ନା ପାତେ ଲୋଲେ କରେ ସୁମାରଣେ ପାମ, ଏବଂ ନିମ୍ନ  
 ଲୋଲେ ଲୋଲେ କରେ ପଦ୍ମାକାଶ କରେ ପାମ, ପ୍ରତିଦିନ ଯେ ନୀଳିମାମ  
 ଅନ୍ୟ ମତ୍ରି ଥାକେ ଲୋହେ ଆର୍ତ୍ତାତ୍ମିକ ଅସୁସ୍ଥତା ଓ ବିକାଶିତ ପ୍ରକାଶ  
 କାରଣ ଆକାଶିତ୍ୱିତ୍ୱ ଓ ଅପାଶିତ୍ୱ ଅନ୍ୟ କାରଣେ ଅପାଶିତ୍ୱ ହୁଏ ନା, କହ  
 ତେ ଅମାମ୍ବର ହୁଏ କରେ। ଅପାଶିତ୍ୱେ ଅନ୍ୟ ବିକାଶେ ଅନ୍ୟ ନା ହୁଏ  
 ତାମାମ୍ବର ଅନ୍ୟ ଅନ୍ୟ ମାମ୍ବର ପାଶେ ବିକାଶ, ଅନ୍ୟାନ୍ୟତା ଓ ବିକାଶିତ୍ୱ  
 ହୁଏ, ତେଣୁ ତେ ଦୁମାମ୍ବର ହୁଏ କରେ, ଆର୍ତ୍ତାତ୍ମିକ ଦେଖା ପାମ ଏବଂ ପେଶିକାଳେ  
 ପେଶି କୋରେ ଅନ୍ୟ ମାମ୍ବର ଓ ଅନ୍ୟାନ୍ୟ ପ୍ରାଣୀ ନୀଳା ଆର୍ତ୍ତାତ୍ମିକ ଓ ମାମାମିକ  
 ଅସୁସ୍ଥତା ହୁଏ, ଅନ୍ୟେ ବିକାଶ ମାମାମ୍ବର ପାଶେ ହେଲେ ପେଶିକାଳେ (ହୁଏ)  
 ଯେ ଅନ୍ୟେ ଆହାର ତେ ମାମା ହୁଏ ତେ ମାମ ପେଶିକାଳେ ବିକାଶ। ଆର୍ତ୍ତାତ୍ମିକ  
 ପ୍ରାଣୀମାମ୍ବର ଲୋଲେ ଅନ୍ୟେ ମାମ୍ବର ଓ ଅନ୍ୟେ ଅନ୍ୟେ ମାମ୍ବର ପ୍ରକାଶ  
 ଲୋଲେ ପେଶି ଅନ୍ୟେ ଅନ୍ୟେ ସାମଗ୍ରୀର ଅନ୍ୟେ ପେଶି, ତେଣୁ  
 ତୋମାମ୍ବର ଆର୍ତ୍ତାତ୍ମିକ ଓ ଅନ୍ୟେ, ଏବଂ ଅନ୍ୟେ ଅନ୍ୟେ ମାମ୍ବର ଅନ୍ୟ  
 ଅନ୍ୟେ ଅନ୍ୟେ ଆର୍ତ୍ତାତ୍ମିକ ଅସୁସ୍ଥତା ହୁଏ ଓ ଅନ୍ୟେ ପେଶି,

**କେମିତି ଅନ୍ୟେ ବିକାଶ କରାଯାଏ:-**

ଅନ୍ୟ	ବିକାଶ (ଟଙ୍କା)	ଅନ୍ୟ	ବିକାଶ (ଟଙ୍କା)
କୃଷକ ପାଶେ ପାମ	୦	ଲାଟି ବିକାଶ, ଲୋହ ଅନ୍ୟ ଦେଖାକୋରେ ଲୋହ, ଅନ୍ୟେ,	୮୦
କାମ କାମ କରା	୨୦	କେ ଅନ୍ୟେ ସାମଗ୍ରୀ	୯୦
କାଢ଼ି ବିକାଶ ଅନ୍ୟ	୫୦	୩୦୦ ମିଟର ଦୂରରେ କେ ଅନ୍ୟେ	୨୦୦
ଆର୍ତ୍ତାତ୍ମିକ ଅନ୍ୟ	୮୦	ଅନ୍ୟେ ଅନ୍ୟେ, ଅନ୍ୟେ ଅନ୍ୟେ, କାଢ଼ି ବିକାଶ ଅନ୍ୟ	୨୫୦
କୃଷକ ପାଶେ ସାମଗ୍ରୀ	୯୦	ଆର୍ତ୍ତାତ୍ମିକ	୩୦୦



ମନ୍ଦ ଦୃଷ୍ଣ୍ୟର ଯତ୍ନ ସମସ୍ୟା :-

୧. ଶ୍ରବଣ ଯନ୍ତ୍ରର ଓପର ପ୍ରଭାବ :- ଆଜିକାଲ, ଦେଶରେ, ଦିନକୁ ଦିନ ୨୦୦ ଡିଗ୍ରୀରେ ଶ୍ରବଣ ଯନ୍ତ୍ରର ବ୍ୟବହାର ବୃଦ୍ଧି ପାଇବା ଦେଖା ଦେବା କଷ୍ଟ ।

୨୦୦ ଡିଗ୍ରୀରେ ଶ୍ରବଣ ଯନ୍ତ୍ରର ବ୍ୟବହାର ଯୋଗୁଁ ଶ୍ରବଣ ଯନ୍ତ୍ରର ଆକାର ଓ ଗୁଣ ଉନ୍ନତ ହୋଇଛି ।

ଅତୀତ କାଳରେ ଶ୍ରବଣ ଯନ୍ତ୍ରର ଆକାର ବଡ଼ ଥିଲା । ତାହାଦ୍ୱାରା ଶ୍ରବଣ ଯନ୍ତ୍ରର ଆକାର ୨୫୦ ଡିଗ୍ରୀରେ ଖୁବ୍ କମିଯାଇଛି । ଶ୍ରବଣ ଯନ୍ତ୍ରର ବ୍ୟବହାର କମିଯାଇଛି । ଏହା ଯୋଗୁଁ ଶ୍ରବଣ ଯନ୍ତ୍ରର ବ୍ୟବହାର କମିଯାଇଛି ।



୨. ଶ୍ରବଣ ଯନ୍ତ୍ରର ଓପର ପ୍ରଭାବ :- ଆଜି କାଳରେ ଶ୍ରବଣ ଯନ୍ତ୍ରର ବ୍ୟବହାର ବୃଦ୍ଧି ପାଇଛି । ଶ୍ରବଣ ଯନ୍ତ୍ରର ବ୍ୟବହାର କମିଯାଇଛି । ଶ୍ରବଣ ଯନ୍ତ୍ରର ବ୍ୟବହାର କମିଯାଇଛି ।

ଅତୀତ କାଳରେ ଶ୍ରବଣ ଯନ୍ତ୍ରର ଆକାର ବଡ଼ ଥିଲା । ତାହାଦ୍ୱାରା ଶ୍ରବଣ ଯନ୍ତ୍ରର ଆକାର ୨୫୦ ଡିଗ୍ରୀରେ ଖୁବ୍ କମିଯାଇଛି । ଶ୍ରବଣ ଯନ୍ତ୍ରର ବ୍ୟବହାର କମିଯାଇଛି । ଏହା ଯୋଗୁଁ ଶ୍ରବଣ ଯନ୍ତ୍ରର ବ୍ୟବହାର କମିଯାଇଛି ।

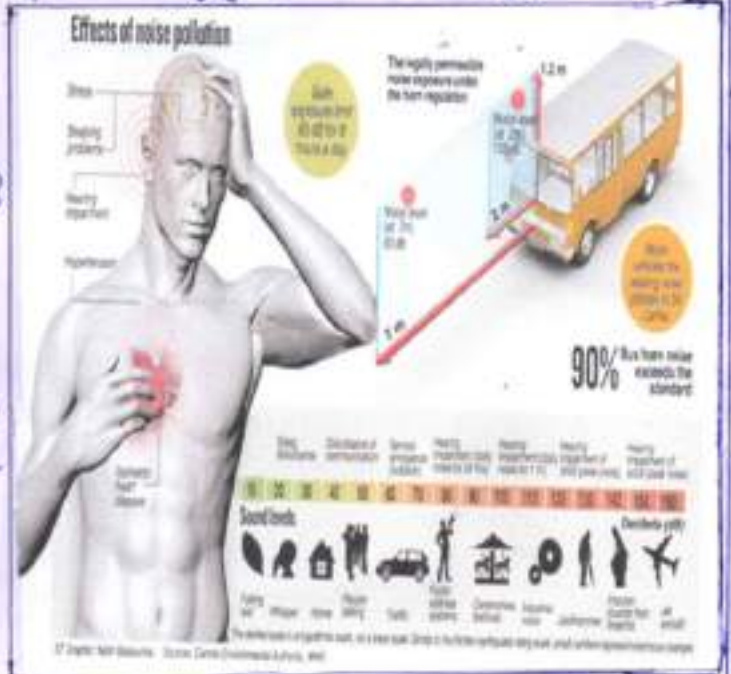

ଅତୀତ କାଳରେ ଶ୍ରବଣ ଯନ୍ତ୍ରର ଆକାର ବଡ଼ ଥିଲା । ତାହାଦ୍ୱାରା ଶ୍ରବଣ ଯନ୍ତ୍ରର ଆକାର ୨୫୦ ଡିଗ୍ରୀରେ ଖୁବ୍ କମିଯାଇଛି । ଶ୍ରବଣ ଯନ୍ତ୍ରର ବ୍ୟବହାର କମିଯାଇଛି । ଏହା ଯୋଗୁଁ ଶ୍ରବଣ ଯନ୍ତ୍ରର ବ୍ୟବହାର କମିଯାଇଛି ।



୭. ହୃଦୟର ଓପର ପ୍ରକାର :- ନିର୍ଦ୍ଦିଷ୍ଟାତ୍ମୀ ବିକାଶ ତାହାହାଜି ମାତୁରେ

ହୃଦୟର ଓପର ପ୍ରକାର ବିକାଶ କରେ । ଏଠି ହୃଦୟର ଗତି ହେଉଥାଏ ବାଚନମ ଯାଏ । ଆମେକ ଅନ୍ୟ ଚକ୍ରେ କ୍ୟାଲିସିୟାସେର ଯାହା ହ୍ରାସ ପାଏ । ଚକ୍ରେ କ୍ୟାଲିସିୟାସେର ଯାହା ହ୍ରାସ ପାଏ, ତା ଚକ୍ରେ ନୀରିତକାଳିକାର ଅଂଶ ହେଉଥାଏ । ଅନ୍ୟ ଦୁହାଳେ ଯଲେ ଆମେକ ଅନ୍ୟ ବିକାଶିତ ଚକ୍ରେ ଗୋଷ ଓ ହେଉଥାଏ । ଅନ୍ୟତା; ଓହ ଜୋମାତାଜି ଅନ୍ୟ ଦୁହାଳେ ଯଲେ ଯତୁପୁଅ ହାଦଫୋଷା-କାଳୁ ହେବେ ପତଳୋକକ ଗମନ କାହେହେନ ।



୫. ଚକ୍ଷୁର ଓପର ପ୍ରକାର :- ଗୋମାତାଜିର ଯଲେ ଆହେକାଟି ବିକାଶ

କ୍ରୀଷ୍ଟିନ ପ୍ରକାର ହଲୋହୁଅ । ମାତୁରେ ଆମେକ ଅନ୍ୟ ଓହ ଅନ୍ୟ ଦୁହାଳେ ଯଲେ ଗୋମାତାଜିକାଟି ଲକ୍ଷ୍ମୀ ବାଟା ଯାଏ । ଆମେକ ଅନ୍ୟ ଓହ ଅନ୍ୟ ଦୁହାଳେ ଯଲେ ଗୋମାତାଜି ଓହାଚକ୍ଷୁର ପ୍ରକାରନ ଚକ୍ଚିକ ମତେ ହୁଏ ନା । ଏହ କାଜି ପତଳୋ କେ ହେଉହେ ଆମେକ ଯଲେ ମାତୁରେ ହୁଅି କାଜି ହାଟିମ ଯାଏ । ମାତୁଅ ଓହାଳ ପାସଲେର ମତେ ହେବେ ଯାଏ । ମାତୁଅ ଓହାଳ ନିରାକାତେ ଅସହ୍ୟା ଗଲେ ବାଟେ ।

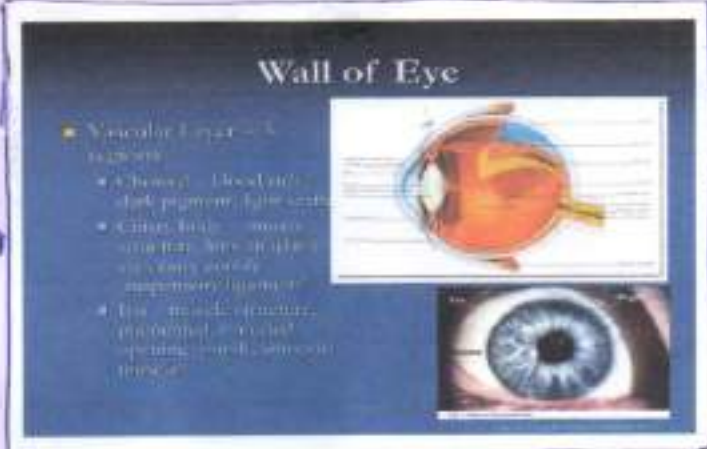

୬. ପାଟିବେକ୍ଷାର ଓପର ପ୍ରକାର :- ଅନ୍ୟ ଦୁହାଳେ ଯଲେ ଯତୁପୁଅୀ ଏତ; ନୀରିତ

ପ୍ରକାରଣେ ଅନ୍ୟା ନିତେ ପାଟେ ନା । ଯଲେ ଓହ ପାଟି ଓ କ୍ରୀଷ୍ଟିନ ଗହେନ ନରଜାତ ପ୍ରାଣିବିତେ ଆମେକା, ଯଲେ ପାଟିବେକ୍ଷାର ବାସ୍ତୁକୀତିର କେତାନ୍ୟ ବିଧିତ ହୁଏ । ଏତ; ତାତ ପ୍ରକାର ମାତୁରେ ମଡ୍ଡି ଓ ପାଢ଼େ ।





শীতের দৈর্ঘ্যে পায়িলে এ ঋতুতে দুগ্ধের সংলগ্ন খুঁট কম পরিমাণে বর্তমানে আমাদের দেশে আসে। বিভিন্ন প্রকারে তিলে অল্প মধুসহে বাসস্থানে রাখলে ঝিঁয়ায়, দূরত্ব জানালোও ক্ষতি করে, মানুষের সুখ থেকে অন্যস্থানে যেতে বাধ্য হয় এও; পরিবেশের উত্তমামি নষ্ট হয়ে যায়।

৬. সামাজিক প্রভাব:- অল্প দুগ্ধ মানস্বাস্থ্যের দিনে গভীর রাত্রে প্রকার পড়েছে, কোনো পূজা পার্বন বা জিহ্বাভি বিলাসে, ব্রতীন্দ্রজয়ন্তী বা কোনো আত্মকৃতিক জিনিসে এখন মধুতরাজসেই হয় বা বাজিলাড়ানে হয়তখন এই সমস্ত অল্প থেকে অল্প দুগ্ধ হয়।



অল্প দুগ্ধের প্রকৃতি:- অল্প দুগ্ধের যে মতভূতে পরিবেশে সামান্য তা অনস্বীকার্য। বায়ুলাল থেকে হৃদয়েল আশ্রা দেওয়া হয়, অপ্রীতিকর, অস্বীকৃত, অলাবণীয় অর্থাৎ হলে হৃদয়েল প্রকৃতি লালারুসম, এই অনস্বীকৃত হতে পারে, অন্যতর থেকে থেকে অন্যতর খুঁট গোয়েতে হতে পারে। বিভিন্ন হৃদয়েল থেকে অনস্বীকৃত হৃদয়েল তালেক থেকে অপ্রীতিকর। অল্প দুগ্ধের প্রকারে মানুষের নানা প্রকার মারাত্মক ও মালমসিক রোগের সম্মুখীন হয়। এই অল্প দুগ্ধের সংলগ্ন মানুষের সুখস্বাস্থ্যে ক্ষিতরে বা বিভিন্নদিনে মতো নষ্ট হয়ে যায়, স্বাথের ক্ষতি হয়। এই অল্প দুগ্ধের দুটি রোগে লক্ষ্য রাখা যায় -

১. অল্প দুগ্ধের প্রকারে কৃষক হৃদয়েল ক্ষতি
২. অল্প দুগ্ধের প্রকারে অন্যান্য মারাত্মক বা মালমসিক মারতি,



### 1. অল্প দূরত্বের প্রভাবে শ্রবণ ইন্দ্রিয়ের ক্ষতি :-

অল্প ইন্দ্রিয়ের বিভিন্ন রকম শ্রবণ ক্ষতি সঠিক করে যেমন - ৭০ ডেসিবেল মাত্রা কাছাকাছি অল্প শ্রবণ ইন্দ্রিয়ের অবস্থানে সৃষ্টি করে। যেমন - ৭০ পরিমাণ অল্পেরে বেশি শ্রবণ তরকে বলা হয় কম্পাঙ্ক। ৭০ মাত্রা শ্রবণ ৪০০০ ডেসিবেল। এই বিস্তার প্রকরে অল্পেরে শ্রবণ ক্ষতি গঠিয়ে যায়। যেমন -

**Long Term Exposure to Noise**

- Our ears can recover from short exposure to loud noise, but over time nerve damage will occur.
- The longer and louder the noise, the greater chance permanent damage will occur.
- There is really no such thing as "tough ears" or "getting used to it."



বিস্তার :- অল্প দূরত্বের প্রকরে শ্রবণ ক্ষমতা একেবারে লোম লোম হতে পারে। বহুদিন ধরে অল্প দূরত্ব আকারে মস্তিষ্ক থাকলে, মস্তিষ্ক ধীরে শ্রবণ ক্ষমতা হ্রাস পায় এবং মানুষেরে মেজাজ খারাপ হতে পারে এবং অল্প মানসিক উত্তেজনা লক্ষ্য করা যায়।

### 2. অল্প দূরত্বের প্রভাবে অন্যান্য ভাষিক বা মানসিক ক্ষতি :-

অল্প দূরত্বের প্রকরে যে ভাষিক ও মানসিক ক্ষতি করে সেগুলি হলো নিম্নোক্ত -

(ক) শ্রবণের ব্যর্থতা :- আমাদের দৈনন্দিন জীবনে অল্প ও শ্রবণ ক্ষমতা হ্রাস হলে আমাদের জ্ঞান প্রদান ও

যোগাযোগে ত্রুটি করে। অর্থাৎ বলায় অক্ষমতা হলে আমাদের অন্য কোনো অল্প উপস্থিতি হলে আমাদের কথা বলায় অসুবিধা হয়।



(খ) বিব্রক্তি :- অতিরিক্ত অল্প দূরত্ব বিব্রক্তি সৃষ্টি করে। মানুষের মন মেজাজ ও আচরণে অস্বাভাবিকতা ও মানসিক উত্তেজনা লক্ষ্য করা যায়।









2) ବାଜି :- ବାଜିର ଶ୍ରୀମୁଖ ଆଡ଼େଇ ସ୍ଵାମୀଙ୍କ ସମ୍ମୁଖେ ଅସ୍ଥି ତରୋ।  
ବାଜିର ବିଶ୍ଵାସର ମନେ ସେତେ  
ମାମୁଣ୍ଡେ ଭକ୍ତ: କର୍ମେ ବକଳିଧା  
କାନ୍ତି ସ୍ଵପ୍ନ ହୁଏ ଏତ; ଆସିଲେ ଭ୍ରମ  
କର୍ମେ ନୟ ହୁଏ। ଏକେ ଶ୍ରୀରାମକୃଷ୍ଣ  
କର୍ମେ ତଳେ।



3) କ୍ଷିପ୍ତ :- ବିଭିନ୍ନ କଳାଧାରାରେ ଯେତେ ଭାବେ ମନୁ ହୁଏତ ଏକାଟି  
ଅନୁଭବ କାହା। ମନୁ ହୁଏତ ଅସ୍ଥିକାଳି  
ଓଲୋଖୋଲ୍ୟ କାହାକାଟି କାତଧାରା ହେଲେ -  
ହାତ୍ଵିନିୟାତି; ଯନ୍ତ୍ରପାତି ଏତେକ କାତଧାରା,  
କ୍ଷେପଣ ଲୁମ, ନିଉଜି ପେଟାଟି ପ୍ରକାଶ, ବାଜି  
ଆଦି କାତଧାରା ହୁଏ। ବିଭିନ୍ନ  
କାଳକାତ ଧାରା କ୍ଷତ୍ରୁ ଓ କୋଦନେ ଗ୍ରହଣ



ଯନ୍ତ୍ରପାତି ଭାବେ ଅସ୍ଥି ଆଡ଼େଇ କାତଧାରା ମନୁ ହୁଏତ, ତାହା କ୍ଷିପ୍ତ  
କୋଣେ ଓ ହେତୁ ଏତେ ଅବଶିଷ୍ଟ ୧୦ ଜଣ ମନୁ ଅହର କାହା ତଳେ  
ନିର୍ଦ୍ଦାରିତ। କିନ୍ତୁ ଭାହା, ବିମାଳ ନିମାଳ, କାତେ କ୍ଷିପ୍ତ ଓ କୋଦନ  
କ୍ଷିପ୍ତ, ଆସକାର ନିର୍ମାଣ କ୍ଷିପ୍ତ କାତେ ମନୁ ଓ କୋଦନ କ୍ଷିପ୍ତ  
ଅହର କାହା ତଳେ ଭାବେ କେହି ଆତମେତେ ମନୁ ଓ କୋଦନ ହୁଏ। ଏତେ କାଳ  
ଅନୁଭବ କାତଧାରା ମନୁ ହୁଏତ ହେ। ଏହାଦ୍ଵାରା ବର୍ତ୍ତମାନକାଳେ ମନୁ ହୁଏତ  
ଅନୁଭବ କାତେ ହେଲେ ମନୁକାଳି ଓ କୋଦନ କ୍ଷିପ୍ତକାତେ ଆସାହି  
ଗ୍ରହଣ। ଏତେ ଆତମେତେ କାତେ କୋଦନ କ୍ଷିପ୍ତ ଓ କୋଦନ ହୁଏତ  
ହେଲେ,

4) ଅସ୍ଥି :- ବିଭିନ୍ନ ବିଭିନ୍ନେ ଯନ୍ତ୍ର ଯେମିତି  
ଗ୍ରାହ୍ୟାମ ହିଲାର, ଓଲୋଖ, କୋଦନ, ବିଭିନ୍ନ  
କୋଦନକାତେ ପ୍ରକୃତି ଭାବେ କୋଦନ ବିଭିନ୍ନ  
ଆତମେତେ ମନୁ ହୁଏତ ଅସ୍ଥି ତରୋ। ଏହାଦ୍ଵାରା  
କୋଦନ, କିତି ଏତ; କାତେ କ୍ଷିପ୍ତକାତେ ମନୁ  
କୋଦନ କାତେ କୋଦନ ମନୁ ହୁଏତ ହେତୁ।





### মহান দুঃখের কুফল:-

মহান দুঃখের সম্মুখে অসহ্যে যে ক্ষতি হয় তা অপূরণীয়। অসহ্যে মহান কালব্যয় হওয়ায় সুখিকের আশঙ্কিত আত্মসংযতিকে হারাতে বাধ্য হতে পারে। যখন দুঃখের দুর্ভোগে হয় তখন হৃদয়গোচর হয়। জিহ্বাত মনোবিজ্ঞানী এডওয়ার্ড সিং - হিউজ এবং মতে অসহ্যের মহান যদি একজন অসহ্যের মানুষকে দীর্ঘকাল ও দীর্ঘদিন ধরে মূগ্ধ করে, তাহলে তাই মতে সুখের মানসিক অসুস্থতা, অসহ্যের আক্রমণাত্মক মনোভাৱে সৃষ্টি করতে পারে। আত্মকর দিনে অতিরিক্ত মনোভাৱ, লক্ষ্যে উচ্চতর প্রহর এবং সুখের উচ্চতর প্রহরও হৃদয়গোচর আত্মসংযতিকে দায়ী। অসহ্যের এবং মানসিক উচ্চতর - এর জন্য সৃষ্টি হতে পারে, হৃদয়গোচর এবং হৃদয়গোচর এবং উচ্চতর মনোভাৱে দেখা দিতে পারে। পরীক্ষা করে দেখা গেছে, যেসব অসহ্যের অসহ্যে হৃদয়গোচর মতে কার্যকর হয়, তাদের সঙ্গে অসহ্যের সঙ্গে হৃদয়গোচর মতে সৃষ্টি হয়। সুস্থতরকে আত্ম করে। এর সম্মুখে পেশাদার আত্মসংযত, হাঁপানি এবং অসহ্যের দাতব্য চর্চায় প্রকাশ করে মানুষ দুঃখের অসহ্য প্রস্তুত হৃদয়গোচর সুস্থতরকে হারাতে বাধ্য হতে পারে।







৬. কাল তুলনা দিবে হয় প্লাজ ক্রমের করে মধ্যে  
আওয়াজ থেকে মুক্তি পাওয়া যায়, সিলেমা বর  
আউটব্রিঙ্কিং মনে মধ্যে শ্রীতা কমানোর অনুশাসনা  
থাকে,

৭. মনুষ্যে পরামর্শ এমনভাবে তেরি করা দরকার যাতে  
তলকার মনো, হস্ততায় মনুষ্যের কমানোর অধীন  
থেকে দূরে থাকে।

৮. যেহেতু মনু দুখন ব্যক্তি সমাজ ও দেশের ক্ষতি করে  
তাই সরকারি সুরে কঠোর আইন হওয়া প্রয়োজন,

৯. মনু দুখনের সমুদ্র নিয়ন্ত্রন:-

বিভিন্ন বিপায়ে মনু দুখনের সমুদ্র নিয়ন্ত্রন  
করা যায়, এই উদ্দেশ্যে নিয়ন্ত্রন কারণে মনু দুখন  
বিধিত নিয়ন্ত্রনে আসলেও আসতে পারে,

১) দিনাবলীতে জনজনকে কাজি ফাটানো থেকে নিয়ন্ত্রন রাখতে  
হবে :- আঙ্ককাল দিনাবলীতে মনু কাজি পোড়ানো বেড়ে  
চলবে, এতে মনুষ্যের বিভিন্ন প্রকার রোগ জ্বালা বেড়ে  
চলবে। কেউ কালে কম মূনে, কেউ বা মূনে যায় না, তাই  
যাতে আর ক্ষতি না হয় তার ব্যবস্থা নিতে হবে। জনজনকে  
যেহেঁ কম দাঁড়ানো কাজি পোড়ানো হবে। যাতে আধিকার  
মানুষ কোনো ক্ষতি না হয় তাই দিনাবলীতে জনজনকে  
কাজি ফাটানো বন্ধ রাখতে হবে।



୭) ଜନସତ୍ତ୍ୱାସ୍ୟ ମର୍ତ୍ତ୍ୟମେ ଶୋଭାବାଜି ଯାଚାମୋ ନିର୍ଯ୍ୟନ୍ତୁନ ଚ୍ୟାଃ

କ) ବିଭିନ୍ନ ପ୍ରକାର ଜନ ମର୍ତ୍ତ୍ୟମେ ଅହାୟତର ପ୍ରାଚୀନେ ଦ୍ୱାରା  
କାନ୍ଦ ଦୁଃଖେ କୁହଳ ଅମ୍ଭକେ ଜଗତାକେ ଅଚେତନ କରନ୍ତେ,  
କାନ୍ଦ ଦୁଃଖ କିଛିଟା ନିର୍ଯ୍ୟନ୍ତୁନ ହୁଏ।

ଖ) ବିଭିନ୍ନ ଅନୁକ୍ରମେ ଏବଂ ଜିଜିବେଷେଃ ଶିଠେ କାନ୍ଦବାଜି ପୋଡ଼ାଲୋ  
ହଲେ କାନ୍ଦ ଦୁଃଖ ନିର୍ଯ୍ୟନ୍ତୁନ ହୁଏ।

ଗ) ଆତ୍ମ ବାଜି ପୋଡ଼ାଲୋ; ପାଟକା ଯାଚାମୋ ଚକ୍ଷୁର  
ବ୍ୟାଧାୟେ ମାନ୍ୟକେ ଅଚେତନ କରନ୍ତେ, କାନ୍ଦ ଦୁଃଖ ନିର୍ଯ୍ୟନ୍ତୁନ ହୁଏ।

ଘ) ବିଭିନ୍ନ ପ୍ରକାର ଅନୁକ୍ରମେ ଶୋଭାବାଜି ଯାଚାମୋ ନିର୍ଯ୍ୟନ୍ତୁନ  
ସାଧା:-

ଆଜକାଳେ ପ୍ରାୟ ଏବଂ ଅନୁକ୍ରମେ ଶୋଭାବାଜି ଯାଚାମୋ  
ହୁଏ। ଏହି ଶୋଭାବାଜି ମାନବ ଜୀବନର ଓପର ହୁଏ ହୁଏତ୍ତ୍ୱପୂର୍ଣ୍ଣ  
ପ୍ରକାର ବିସ୍ତାର କରେ। ଯେମିତି କୋଳୋ ପୂଜା ପାର୍ବନ ବା ବିଦିୟ  
ବାଜି ଏବଂ; ହୁଏତ୍ତ୍ୱେତ ଦିପାଳାକା ବସିତ୍ତ୍ୱ ଜମତ୍ତି, ନୟତ୍ତ୍ୱେତ କମତ୍ତି ବା  
କୋଳୋ ଆତ୍ମକ୍ରିୟ ଅନୁକ୍ରମେ ଓ ଯତ୍ତ୍ୱେତ ବାଜି ପୋଡ଼ାଲୋ ହୁଏ  
ଓହା ଏହି ବାଜିର କାନ୍ଦ ଯେତେ କାନ୍ଦ ଦୁଃଖ ହୁଏତ୍ତ୍ୱ, ଏହିଏବଂ  
ଅନୁକ୍ରମେ ଯାତେ ହୁଏତ୍ତ୍ୱେତ କମ ପରିମାଣେ ପୋଡ଼ାଲୋ ହୁଏ ଏହାଲୋ  
ଅମାତ୍ତ୍ୱ ଓ ପ୍ରକୃତି ମୁନ୍ଦର କୋଳେ ଜୀବନଯାତ୍ତ୍ୱେତ କରନ୍ତେ ପାଚନ୍ତେ,  
ଯାତେ ଅମାତ୍ତ୍ୱ ଓ ପ୍ରକୃତିର କୋଳୋ କ୍ଷତ୍ତି ନା ହୁଏ ଓହା ଏହି ନିର୍ଯ୍ୟନ୍ତୁନ  
ଜଗତାକେତ୍ତ୍ୱେ ନିର୍ଯ୍ୟନ୍ତୁନ ହୁଏ।



৩) ক্ষয় দুগ্ধনকে নিয়ন্ত্রণ করতে ইয়ার প্লাজ ও ইয়ার মাঝ ব্যবহার করা :-

আজকাল এই ক্ষয় দুগ্ধনের মানে বেশি প্রচলন হয়েছে।  
কাজি ২০০২, তাই মেয়ালে বেশি ক্ষয় দুগ্ধন হয় সেখানে  
মোলে বেশি প্রতিরোধিত ইয়ার প্লাজ, স্যুন্ডাল কাপ এবং  
ইয়ার মাঝ ব্যবহার করতে নির্দেশ দেওয়া হয়েছে। মনে  
ক্ষয় দুগ্ধন ওইসব মানুষের ওপর বেশি মেনে নেওয়া বিস্তার  
করতে পারেনা। এই ক্ষয় দুগ্ধনের হাত থেকে পাড়তে।

৬) পরিবেশগত উপায়ে ক্ষয় দুগ্ধন নিয়ন্ত্রণ :-

পরিবেশগত উপায়ে ক্ষয় দুগ্ধন নিয়ন্ত্রণ করে  
যায়। বাড়ামালা ক্ষয় মোচন করতে পারে তাই মহলাকুল  
বাস্তব হুঁসারে বাড়ামালা ল্যানিয়ে ক্ষয় দুগ্ধন তেঁতি করে  
যায়। পরীক্ষা করে দেখা গেছে তেঁতুল, বট, আমোচ, গিমা  
নাড়কোল, দেহদার প্রভৃতি উদ্ভিদে বেশি মাত্রায় ক্ষয় মোচন  
করে। বর্তমানে মহলাকুলে অনেক বাড়িতে গায়ে প্রাণী  
এবং ছাদে ক্ষয় নিরোধক দ্রব্য দ্বারা অক্ষাদিত করা হয়।  
এতে মনে ক্ষয় দুগ্ধন কিছুটা প্রতিরোধ করা যায়।



ফলাফল :-

১০ মানুষের ওপর প্রভাব :- মন দুঃখন মানুষের শ্রবণ ক্ষমতা হ্রাস; শারীরিকের ওপর প্রভাব বিস্তার।

কানের ওপর প্রভাব :- দৈনন্দিন বর্তে ১৫৫মদ (100dB) এর কানে ভিত্তি:কর্কট আকর্ষণ অত্র বর্কট (ক্ৰতিগ্রন্থ) - এর কোমলোম ক্ৰতিগ্রন্থ হলে শ্রবণ ক্ষমতা হ্রাস পায় যা বিনষ্ট হয়, এতে ন্যেস ইনস্টিটিউট ইয়ার্টিং লেস (NIHL) বলে। NIHL হলে মানুষের ক্ষতি করে,

(a) এতি বর্ক প্রাচলো মন অকর্মণীয় আচম্বিতে শ্রবণে ভিত্তি:কর্কট অকর্মণীয় অত্র শ্রমীনে শ্রবণ ক্ষমতা হ্রাস হয়, এতে অকর্মণীয় ক্রমা বলে, কোমল-150dB - এর বর্কো বর্কিত মন, শিল্পোত্তর প্রহতি।

(b) অর্কিত মনো হেতে বর্ক প্রাচলো কোমল মন (85dB) অকর্মণীয় শ্রবণে হ্রাস শ্রবণ ক্ষমতা বর্কো বর্কো, হ্রাস পায়।

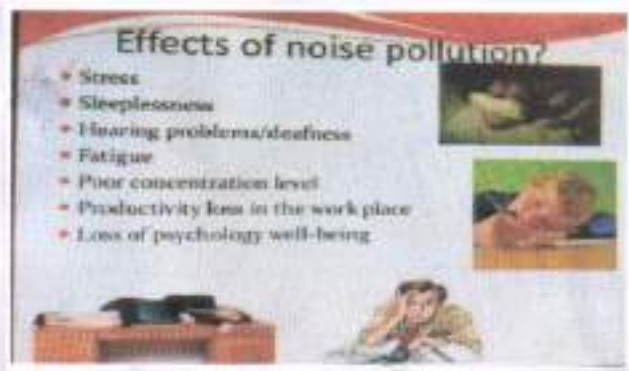



## 2. অন্যান্য প্রাণীর ওপর প্রভাব:-

মানুষ ছাড়া অন্যান্য প্রাণীরা জেগে মদ্য অশ্রু করলে পারে না। মদ্যের আক্রমণ প্রাণীদের বিচলিত করে। বৃক্ক, হৃৎপিণ্ড, পায়ু এবং অন্যান্য অঙ্গের ক্ষতি করে। বৃক্ক, বিড়াল অসহ্য পচনকারী মদ্যও খেয়ে পড়ে। জেগে আক্রমণ অনেক সময় অঙ্গ-বর্জিত হয়ে যায়। অন্য প্রাণীদের মদ্য দুঃখের ফলে মানুষের থেকে অনেক বেশি ক্ষতিগ্রস্ত হয়। অন্য পোকামাকড়ের ক্ষতি মদ্য খেয়ে মারা যায়। সুস্থি হলে অন্য প্রাণীদের ক্ষতি বা ক্ষিণিকভাবে বিচলিত করতে পারে না। তবে এখানে অনেক সময় ওদের সুস্থি মুখে পড়তে হয়। বিচলিত মদ্য দুঃখ হলে ওদের মদ্যের মাঝে নিজেদের মদ্যে ফোলা ফোলা করতে পারে না। বিচলিত করে প্রজনন ক্ষমতা হারাতে ওদের অধীক। ওদের মূনতে বা পাতার ধরা-প্রজননে কুফল হয়। অধিক অন্য প্রাণীদের জীবন ক্ষমতা মানুষের থেকে অনেক বেশি। বর্জিত পোষ্য বৃক্ক, বিড়াল বা পায়িল মদ্য দুঃখের ফলে অসহ্যমাত্রায় হয়ে ওঠে বা প্রচণ্ড হয়ে পড়ে যায়। মদ্য দুঃখ ছাড়াও অন্য প্রাণীর ওপর ক্ষতিকর প্রভাব বিস্তার করে যেমন -





- i) বিকিরণ 85dB এর ওপর ক্ষয় হলে তা প্রাণীদের স্বাভাবিক কর্মতা হ্রাস করে।
- ii) প্রজননে ব্যর্থ ক্ষয় দুঃখের ফলে বহু পুণী এবং পানির প্রজননে অংশ নিতে পারে না ফলে এই প্রাণী ও পানির নতুন অপত্য সৃষ্টিতে ব্যর্থ হয়।
- iii) ফলের বৃদ্ধি হ্রাস হ্রুৎকের ক্ষেত্রে দেখা গেছে যে ক্ষয় ফলের বৃদ্ধি হ্রাস করে।

**ক্ষয় দুঃখের প্রতিরোধি ব্যবস্থা / নিয়ন্ত্রণ:-**

ক্ষয় দুঃখ তিন ভাবে প্রতিরোধি বা নিয়ন্ত্রণ করা যায়-

(ক) প্রযুক্তিগত উপায় (খ) আইনগত উপায় (গ) ব্যক্তিগত বা জনসংগত মাধ্যমে ক্ষয় দুঃখ নিয়ন্ত্রণ।

**(ক) প্রযুক্তিগত উপায়:-**

প্রযুক্তিগত উপায় ক্ষয় দুঃখ নিয়ন্ত্রণ করা যায়

(১) কারখানা বা শিল্পে অসুস্থ ক্ষয় উৎপাদনকারী, যন্ত্রপাতিগুলি প্রযুক্তিগত উপায় গ্রহণের ক্ষয় দুঃখ নিয়ন্ত্রণ করা যায়।

(২) যে সমস্ত কারখানা যে ডিজিটেল-ভেব যেমি ক্ষয় সৃষ্টি হয় সেখানে তে ক্ষয় প্রতিরোধি করার জন্য হ্রুৎ ফল ব্যবহার করা হয়।

(৩) যে সমস্ত কারখানা প্রচলিত ক্ষয় হয় সেখানে ক্ষয় দুঃখ প্রতিরোধি করার জন্য প্রতিরোধি এলাকা তৈরি করা প্রয়োজন।



(৫) আইনজ্ঞ উপায়:-

স্বাস্থ্যসেবা, শিক্ষা প্রতিষ্ঠান, আদালতে দরকার  
মত কোনো কোনো স্থানে কর্মসূচি মধ্য আইন জরুরি  
করা দরকার, এই বিষয়ে মধ্য দূষণ আইন ১৯৮৬ সালে  
সুনির্দিষ্ট উল্লেখ করা ১০০ মিলিয়ন মত্রে অর্থস্বিতা কোনো  
শিক্ষা প্রতিষ্ঠান, স্বাস্থ্যসেবা ইত্যাদি ক্ষেত্রে দূষণ  
প্রতিরোধী ব্যবস্থা করতে হবে, অর্থাৎ অনুসারে এতে  
লাগে কোনো ধান করা হয়,

(৬) শ্রমিক বা জনসংগঠন মাধ্যমে মধ্য দূষণ নিয়ন্ত্রণ:-

(১) কর্মসূচি দুপক্ষে গাড়িগোলা লাগিয়ে মধ্য দূষণের  
মুখে উল্লেখ করে তুলতে হবে।

(২) মোটর সার্ভিসে, স্ট্রাক্ট ইত্যাদি মালাতরনকারি  
যাডি তালত্বে মধ্য নিয়ন্ত্রণ করলে এত; সঠিক আইন  
মেনে-২৭ বাজারো নিয়ন্ত্রণ করলে মধ্য দূষণ নিয়ন্ত্রণ  
সমুহ হয়,

(৩) গাছ কাড়ি বা জম্মাদিন তা যে কোনো অপ্রকৃতি  
৫৫ বেসিমে এত নীচে মাইনর মালালে তাহলে মধ্য দূষণ  
নিয়ন্ত্রণ করা সমুহ,



ଶବ୍ଦ ଦୂଷଣର ପ୍ରତିକାର:- ଏହି ଶବ୍ଦ ଦୂଷଣ କର୍ମାଳୋଚ୍ଚ ଧ୍ୟାନ କାରଣାଦୀ ପ୍ରକାରୀ ସମ୍ପ୍ରଦାୟ ଶିକା ସମାଧି ସଦ୍‌ଗାଣୋ ପ୍ରୟୋଜନ । ଏହାଦ୍ୱାରା କାର୍ଯ୍ୟାଳୟ ଏକାନ୍ତରେ ଶବ୍ଦରେ ଜୋରରେ ଦୂର ବସାତେ ହେ । ଶବ୍ଦ ନକ୍ଷେ ଶେଷବେଳେ ଶେଷି ହେଲେ କର୍ମଚାରୀତା ହିସାବ ମାତ୍ର ବ୍ୟବହାର କରାଯେ । ଯାହା ଯାହା କ୍ରିମିକାରରେ କ୍ଷୁଦ୍ର ଶକ୍ତି ପରିମାଣ ବ୍ୟବହାର ଏବଂ ଯାହା ବ୍ୟବହାର ହେ ।

ଏହାଦ୍ୱାରା କାର୍ଯ୍ୟାଳୟ ଘର ପାଖେ ଶାନ୍ତମାଳା ନାଶାଳୀ ଶବ୍ଦ ହୋଇଥାଏ । କାର୍ଯ୍ୟରେ ଧ୍ୟାନ ଅବୃତ୍ତ ଓ ମାତ୍ର ପରିଷ୍କାମ ଏହା ଚିତ୍ତେ । କ୍ଷୁଦ୍ର କାର୍ଯ୍ୟାଳୟ ନା, ବାସ୍ତୁସାଧ୍ୟେ କୌଣି ସୁକ୍ତ ଗାଡ଼ି ହୋଇ, ଶନ ବାଜାଳୀ ଏବଂ ସମ୍ପାତାଳେ କାର୍ଯ୍ୟ ଶବ୍ଦ କାର୍ଯ୍ୟ ନିଷିଦ୍ଧ କରାଯେ ହେ । ଶେଷକ୍ଷେମ ଓ ଏହାଦ୍ୱାରା ଏକାନ୍ତରେ ଶବ୍ଦ ନିଷାଦେବେ ଏକାନ୍ତ ବ୍ୟବହାର ନିଷେଦ ହେ । ଏହା ଲାଭ ଲାଭ ସିଦ୍ଧି ବ୍ୟବହାର ହେ ମୁତେ ବାନ୍ଧି ବାଜାଳୀ ଏବଂ ପେଟା ଯାହାଳୀ ଓ ବନ୍ଧୁ କରାଯେ ହେ । ଶିଳ୍ପ ଏବଂ କାର୍ଯ୍ୟ କାର୍ଯ୍ୟ ଧ୍ୟାନ ଅବୃତ୍ତ ଶେଷ କ୍ଷେତ୍ରରେ ଅଚେତନତା ଓ ଅସୁଯୋଗିତା ।

ତ୍ରୟ ଅଂଶ:-

ପୂର୍ଣ୍ଣ ନିର୍ଦ୍ଧାରିତ ପରିକଳ୍ପନା ଅନୁସାରେ ତିନି ଶବ୍ଦ କାର୍ଯ୍ୟ ଏବଂ କିଛି ତ୍ରୟ ଅଂଶ ବ୍ୟବହାର ନାଶାଳୀ ସେବିତ ହୋଇ -

୧) ଶବ୍ଦ ଦୂଷଣର ଉପାଦାନ:-

- (i) ଯାନବାହନର ଶବ୍ଦ
- (ii) ବିଭିନ୍ନ ପ୍ରକାର ଶିଳ୍ପ, ଚଳାଚଳ ଶାଳୀ
- (iii) ଶ୍ରମଜୀବୀ ସମ୍ପ୍ରଦାୟର ଶବ୍ଦ ।
- (iv) ଆତ୍ମାଶକ୍ତି ଓ ଶିଳ୍ପାଦାନଶୂଳକ ଅନୁସାରେ ଶବ୍ଦ,
- (v) ଦିନାଚଳୀତ ଆତ୍ମା ଶବ୍ଦ କାର୍ଯ୍ୟ ଯାହାଳୀ ଶବ୍ଦ,





(২) মনু দুঃখের নিয়ন্ত্রণের পন্থা :-

বাজির উন্নতমাণের ফলে শ্রমচার এবং পাল্য চরনের অনুষ্ঠান বাড়িতে বিভিন্ন চরনের ফলস্বরূপে নিয়ন্ত্রণ করা, এবং যাকে অধিক কাম পরিমাণে কাজি ফলস্বরূপে হয় তার শ্রমচার করেও হবে। বিভিন্ন আর্থনিক উন্নতমাণের কাজি ফলস্বরূপে নিয়ন্ত্রণ প্রদান হবে, যাকে বিভিন্ন ব্যয়সহকারে কোনো অনুবিবে না হয়, তার দিকে লক্ষ্য দিতে হবে।

৩য় বিবেচন :-

(১) মনু দুঃখ মানবসমূহে সুস্থ প্রকারী প্রকার বিস্তার করে। এটি একদিকে যেমন মায়াবিত্ত, বন্ধি, হৃদয়োগ প্রভৃতি আর্থনিক সমস্যার সৃষ্টি করে। অন্যদিকে যেমনি বিভিন্ন মানসিক রোগের জন্ম দেয়। মনু দুঃখের ফলে মানুষের কর্মদক্ষতার হ্রাস পায়। মনু দুঃখের ফলে বিভিন্ন বুদ্ধিগাত্য অধিক মাত্রায় ক্ষতিগ্রস্ত হয়।

(২) কোনো একটি আঞ্চলিক সমীক্ষা চালিয়ে মনু দুঃখের মাত্রা সম্পর্কে অর্থ সংগ্রহ ও বিবেচন করলে হঠাৎ-চমকিত রূপে পাঠবে সেই আঞ্চলিক মনু দুঃখের উৎসস্থলি কী কী ?

এর ফলে সেই আঞ্চলিক পরিবেশের সমস্যার সৃষ্টি হয়, সেই সমস্যাস্থলির সমাধান কী উপায়ে করা যেতে পারে তা লক্ষ্য করা হবে।

(৩) দীর্ঘমেয়াদে বিভিন্ন মনু কাজি ফলস্বরূপে ফলে অধিক মাত্রায় মনু দুঃখ হতে, বিভিন্ন কাজির ফলে উৎপন্ন অনেক সৃষ্টি হয়, বিভিন্ন অনুষ্ঠানে অতিরিক্ত পরিমাণে কোমাকাজি ফলস্বরূপে ও মনু দুঃখ হতে।



(৪) মক্কা দুয়ন নিয়ন্ত্রণের পন্থা হিসেবে দিবারাজীক আমর পন্থন পন্থন মাক্কাতে খাটানোর নিষেধী করার কথা বলা হয়েছে কিন্তু অসম্মত প্রতুলি করে সম্মত হয়নি।

**সিদ্ধান্ত:-** মক্কা দুয়নের উলি চিহ্নিত করণ ও দুয়ন নিয়ন্ত্রণে সম্মত পন্থা নিগর প্রকল্পটি বাস্তবায়নের জন্য অঃ স্থীতি তথ্য বিক্লেখন করে নিম্নলিখিত সিদ্ধান্তে উলি তি হকিম আমর।

(১) মক্কা দুয়নের কারণ ও উলি প্রতুলি সম্মত উলি জনসনের িরণা থাকলেও অধিকাংশ ক্ষেত্রে উলি প্রতুলি নিয়ন্ত্রন করার বিপরীত ব্যবস্থা করা হয় না।

(২) মক্কা দুয়ন নিয়ন্ত্রণের জন্য অধীন প্রতুলন করা হয়েছে। জনসন প্রথম ও অধিকাংশে উলি আইন জায়ে চলেনা। জনসনকে মক্কা দুয়ন নিয়ন্ত্রন আইন সম্মতের অচেতন করে দরকার। এর জন্য বিভিন্ন অঞ্চলে আলোচনা সভার আয়োজন করা যাবে পারে।

(৩) জায়ে অনুষ্ঠানে কোম্পানি নিয়ন্ত্রন মাধ্যম খাটা উচিত। সিটি; সিটিল এও; উলি অনুষ্ঠানে বিয়েকাড়ি এও; জারও জায়ে অনুষ্ঠানে কোম্পানি নিয়ন্ত্রন মাধ্যম খাটানো দরকার।

(৪) মক্কা দুয়ন তেরি করার জন্য ইয়াত ও ইয়াত ইয়াত মায়া ব্যবস্থা করতে হবে।

**সীমাবদ্ধতা:-** মক্কা দুয়নের উলি চিহ্নিত করণ ও দুয়ন নিয়ন্ত্রণের সম্মত পন্থা নিগর প্রকল্পটি সি উপায়নের ক্ষেত্রে সীমাবদ্ধতা স্থাপন হলো-

(১) অল্প সময়ে মতে মক্কা দুয়নের অধিকার উলি চিহ্নিত করে সম্মত হয়নি।



(2) ଏକ ଦୁଗଳେତ୍ ମାତ୍ରା ନିର୍ଦ୍ଦେଶ ଦ୍ୱାରା ପ୍ରଯୋଜ୍ୟାତ ସମ୍ପ୍ରାଦି ଅମ୍ଭାନ୍ତେ  
ଏକାକ୍ୟାଂ ନା ଧାକାଃ ଓହିମ୍ଭାଲି ଅଧିକାନ୍ତେ ନିର୍ଦ୍ଦେଶ କରା ଯାଏ ନି-

(3) ଏକ ଦୁଗଳ ନିର୍ଦ୍ଦେଶେ ଦ୍ୱାରା ବ୍ୟବହାର ସମ୍ପ୍ରାଦି ଅମ୍ଭାନ୍ତେ ଅମ୍ଭାନ୍ତେ  
ଅଧିକା କରାଯାଏ ନେହି ।

(4) ଏକ ଦୁଗଳେତ୍ ଏକବାଚି ଅନ୍ତର୍ ପ୍ରକାରେତ୍ ଦୁଗଳ ଦୁଗଳାଂ ନା ତାହି  
ପ୍ରାଚିନି ବାଚିତ୍ ଆଲୋଦା ଆଲୋଦାନ୍ତେ ଏକ୍ ପରିକା କରା ପ୍ରଯୋଜ୍ୟା  
କିନ୍ତୁ ଏକ୍ ପରିକା କରାତ୍ ମତେ ତୋଳେ ସମ୍ପ୍ରା ଅମ୍ଭାନ୍ତେ ଏକାକ୍ୟା  
ନା ଧାକାଂ ବିଜ୍ଞାନ ଅମ୍ଭାନ୍ତେ ଏକାକ୍ୟେ ଅଧିକା ଅଧିକା ଚାଳାନ୍ତେ  
ଅମ୍ଭାନ୍ତେ ।

(5) ବାଚିତ୍ ଯେତେ କି ମାତ୍ରାଏ ଏକ୍ ଦୁଗଳ ସ୍ତ ତା ଅଧିକାନ୍ତେ ପାଠିମାଳ  
କରାତେ ମୋଳେ ଅଧିକାନ୍ତେ ନିର୍ଦ୍ଦେଶେ, ଏକ୍ ବିକ୍ଷେପ ସମ୍ପ୍ରା ପ୍ରକାଶି  
ପ୍ରଯୋଜ୍ୟ ସମ୍ପ୍ରା । ଏହିଲିତ୍ ତୋଳେତ୍ ଅମ୍ଭାନ୍ତେ ଏକାକ୍ୟାଂ ନେହି,  
ଅତେ ଏକ୍ ଦୁଗଳେତ୍ ମାତ୍ରାତ୍ ପରିମାଳ ଅମ୍ଭାନ୍ତେ ହୁଅନ୍ତି ।

**ନିଉତ୍ତ ମତାନ୍ତ:-** ନିମ୍ନଲିଖିତ୍ ଅମ୍ଭାନ୍ତେ ଏକ୍ ଦୁଗଳେତ୍ ଅତେତେ  
ଅମ୍ଭାନ୍ତେ ଯେତେ ସମ୍ପ୍ରା ତା ଅତେତେ ଅମ୍ଭାନ୍ତେ ନିର୍ଦ୍ଦେଶେତ୍ ଅଧିକା, ଅଧିକାନ୍ତେ ଅଧିକା  
ଅଧିକାନ୍ତେ ଅଧିକା ନା; ଚନ୍ଦ୍ରଃ ଓମଃ ପ୍ରକାଶେ ନାମା ତୁଳ୍ୟା ଅମ୍ଭାନ୍ତେ ତେତେ  
ଦେମ୍, ଏତେ ଅତେତେ ଅମ୍ଭାନ୍ତେ ଅଧିକା । ତାହି ଏକ୍ ଏକ୍ ଦୁଗଳେତ୍ ମାତ୍ରା  
ଅମ୍ଭାନ୍ତେ ହେତେତେ; ଏକ୍ ଦୁଗଳ ଆଚିତ୍ତିକ୍ ମାତ୍ରାତ୍ ଅଧିକା ଚାଳିନିକା  
ହେତେ ତାତ୍ ଦ୍ୱାରା ଅଧିକାନ୍ତେ ଅଧିକାତ୍ ପଦାନ୍ତେ ନିର୍ଦ୍ଦେଶେତ୍ ହେତେତେ;  
ଏକ୍ ଦୁଗଳେତ୍ ନିର୍ଦ୍ଦେଶେତ୍ କରାତେ ହେତେତେ ହେତେତେ ହେତେତେ ମାତ୍ରା  
ବ୍ୟବହାର କରାତେ ହେତେ ।



উপসংহার :-

অন্য মানুষের প্রয়োজনের সুস্থি, কিন্তু সেও অক্ষয়  
 আজ দাব্য হয়ে উঠেছে কারণ নিজ জন্মের দিকে এগিয়ে  
 আসছে। তাই এর শ্রম থেকে বেছে নেওয়া প্রত্যেক  
 মানুষকেই আজ অচেতন হয়ে অব্যাক্ত অক্ষয় সুস্থি, প্রচণ্ড  
 ব্যথা করতে হবে। অসংসারী ও অসংসারী সুস্থি অক্ষয়  
 প্রতিবেদী নানা কর্মসূচি গ্রহণ করতে হবে। তাহলেই অক্ষয়  
 জনিত সমস্যা থেকে মানবজাতির রক্ষা করা সম্ভব হবে।

পারিবেশে বলায় যায যে, অক্ষয় নিয়ন্ত্রণ করাও জন  
 বর্তমান শিক্ষা প্রকল্পের অসংসারী আইনও উল্লেখ্য নিয়ন্ত্রণ,  
 এই অক্ষয় নিয়ন্ত্রণ করাও জন শিক্ষা প্রতিষ্ঠানে নির্দিষ্ট  
 পদ্ধতি গ্রহণ করা হয়েছে, তাহলেই বলায় বলায় প্রকল্প  
 বিদ্যা প্রকল্পের অক্ষয় অক্ষয় নিয়ন্ত্রণ করা সম্ভব হয়েছে।  
 অক্ষয় বিভিন্ন অক্ষয় শিক্ষা প্রতিষ্ঠানে অসংসারী ও বিভিন্ন অক্ষয়  
 শিক্ষা প্রতিষ্ঠানে সমাজে বিভিন্ন কর্মসূচি বিকাশ করে সম্মিলিত  
 দায়িত্ব উল্লেখ্য নিয়ন্ত্রণ। অসংসারী মানুষের অচেতনতা কোথা  
 থাকলে অক্ষয় নিয়ন্ত্রণ করা বিস্ময়কর সম্ভব নয়।



# বিদ্যুৎ শব্দ :-



## -ॐ कृतज्ञता स्वीकार ॐ-

आमि विशेषभावे कृतज्ञता जानाई परिचय विद्या विभागेर  
माननीय/माननीया शिक्षक/शिक्षिका महशय/महशया सुप्रतीक सुह के,  
बिषय निर्वाचन ओ प्रतिनियत सहयोगिता करार जन्य ।

धन्यवाद जानाई कलेजेर माननीय/माननीया अध्यक्ष/अध्याक्षा  
श्री: विजयकुमार कान्त महशय/महशयाके।

सबशेषे धन्यवाद जानाई आमार सहपाठी ओ अन्यान्यदेर यादेर जन्य एहि  
प्रकल्प रूपायन संभव हयैछे।

Khukumoni Mantri

सहकर

तारिख :- ०१.०४.२०२१